GALLART 1350 FLY - 1991

Ref : YVCHA662562

Général

Constructeur : Gallart
Année : 1991
Longueur : 12,50
Tirant d'eau : 0,80
Coque : Monocoque
Région : Espagne Catalogne
Détails place : 350 euros / mois
Pavillon :

Sous type :
Architecte :
Matériau : GRP Poly
Largeur : 3,85
Quille : Non defini
Radeau : Non
Place de port : Oui
Leasing en cours : Non

Moteurs

Marque : CATERPILLAR
Montage : In Board (IB)
Puiss. Unit. (CV) : 375
Commentaires : Revision recente
Transmission : Ligne d'arbre directe

Marque : CATERPILLAR
Carburant : Diesel
Commentaires : Revision recente
Transmission : Ligne d'arbre directe
Réservoir : 1500

© Xboat 2024

Aménagements

Cabine Marin : 1
WC : Electrique
Timonerie : Oui
Cabine Double : 3
Salle d'eau : 2
Flybridge : Oui

électronique

Détails radar :
Détails sondeur :
Détails traceur :
Détails déssalinisateur :
Radar : Oui
Pilote auto : Oui
GPS : Oui
VHF : Oui
Déssalinisateur : Non

équipement de pont

Hydraulique : Oui
Plateforme AR : Oui
Taud d'hivernage : Non
Grand voile sur enrouleur : Non
Détails voiles :
Pont teck : Oui
Passerelle : Oui
Bossoirs : Non
Guindeau élèctrique : Oui
Génois sur enrouleur : Non
Spinnaker : Non
Mât :
Cockpit en teck : Oui

équipements principaux

Propulseur Arrière : Non
Détails Groupe et propulseur : onan
Détails chargeur et clim :
Annexe : Oui
Détails annexe :
Propulseur avant : Oui
Groupe éléc. : Oui
Clim. : Oui
Flaps : Non
Moteur annexe : Oui

© Xboat 2024

électroménager

Réfrigérateur : 1
Four : Oui
Congélateur : Non
Micro-ondes : Non
Réchaud élèctrique : Non
Détails chauffage :
TV SAT : Non
TV : Oui
Glaçons : Non
Congélateur : Non
Micro-ondes : Non
Détails chauffage :
Chauffage : Non
TV : Oui
Antenne TV : Oui

Divers

Commentaires : GALLART 1350 FLY de 1991 TTC. Generateur, eaux noires, teck neuf dans la partie arriere, passerelle hidraulique.

© Xboat 2024

Médias

© Xboat 2024

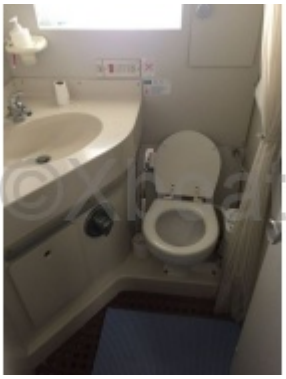
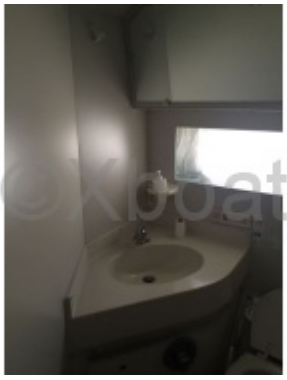

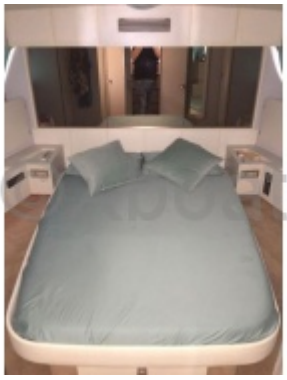

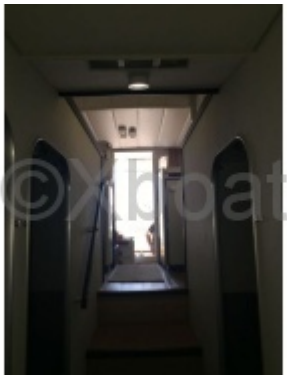

© Xboat 2024

©Xboat

©Xboat

©Xboat

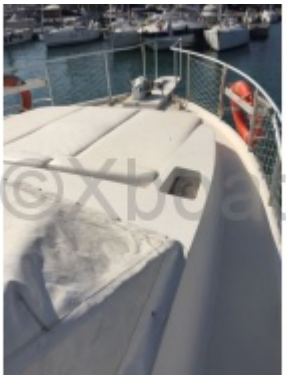
©Xboat

©Xboat

HONDA
©Xboat

©Xboat

©Xboat

©Xboat

©Xboat

©Xboat

©Xboat

 © Xboat 2024

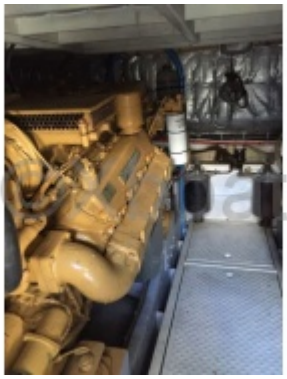

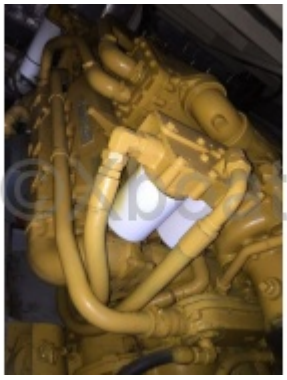

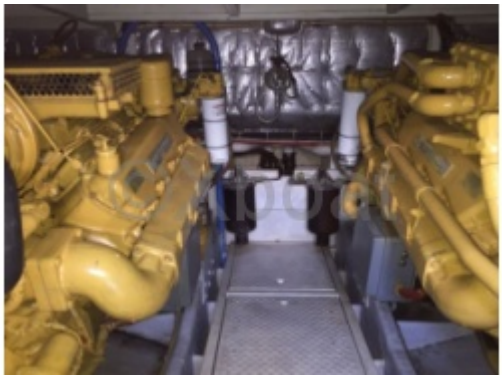

© Xboat 2024

 © Xboat 2024