KETCH TAIPEI 36 - 1979

Ref : DIVEG65278

Général

Constructeur :
Année : 1979
Longueur : 10,84
Tirant d'eau : 1,50
Coque : Monocoque
Région : Italie Sicile
Détails place :
Pavillon : Italie

Sous type :
Architecte :
Matériau : GRP Poly
Largeur : 3,58
Quille : Quillard
Radeau : Oui
Place de port : Non
Leasing en cours : Non

Moteurs

Marque : FORD
Montage : In Board (IB)
Puiss. Unit. (CV) : 60
Commentaires : Entretien annuel ordinaire
Transmission : Ligne d'arbre directe

Marque : FORD
Carburant : Diesel
Commentaires : Entretien annuel ordinaire

Réservoir : 300

Transmission : Ligne d'arbre directe

© Xboat 2024

Aménagements

Cabine Marin : 0
WC : Electrique
Timonerie : Non
Cabine Double : 1
Salle d'eau : 1
Flybridge : Non

électronique

Détails radar : Furuno 16 NM
Détails sondeur : Furuno
Détails traceur :
Détails déssalinisateur :
Radar : Oui
Pilote auto : Oui
GPS : Oui
VHF : Oui
Déssalinisateur : Non

équipement de pont

Hydraulique : Non
Plateforme AR : Non
Taud d'hivernage : Non
Grand voile sur enrouleur : Non
Détails voiles :
Pont teck : Oui
Passerelle : Oui
Bossoirs : Oui
Guindeau élèctrique : Oui
Génois sur enrouleur : Oui
Spinnaker : Non
Mât : 2
Cockpit en teck : Oui

équipements principaux

Propulseur Arrière : Non
Détails Groupe et propulseur :
Détails chargeur et clim :
Annexe : Oui
Détails annexe : Annexe 2,4 m + honda 2,5 cv 4 temps
Propulseur avant : Oui
Groupe éléc. : Non
Clim. : Non
Flaps : Non
Moteur annexe : Oui

© Xboat 2024

électroménager

Réfrigérateur : 2
Four : Oui
Congélateur : Non
Micro-ondes : Non
Réchaud élèctrique : Non
Détails chauffage :
TV SAT : Non
TV : Oui

Glaçons : Non
Congélateur : Non
Micro-ondes : Non
Détails chauffage :
Chauffage : Non
TV : Oui
Antenne TV : Oui

Divers

Commentaires : Traitement préventif de l?osmose en 2016

© Xboat 2024

Médias

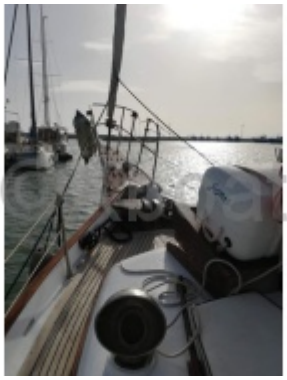

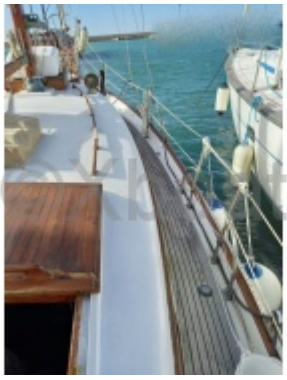

© Xboat 2024

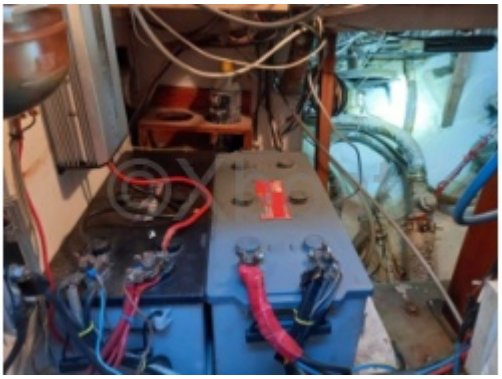

© Xboat 2024

© Xboat 2024