# TRAWLER 42 - 1981

https://www.xboat.fr/1618-CHUNG-HWA_TRAWLER-42-.html



## Général

Constructeur : CHUNG HWA
Année : 1981
Longueur : 12,74
Tirant d'eau minimum : 1,27
Coque : Monocoque
Région : Espagne Denia
Détails place :
Pavillon : Espagne

Sous type :
Architecte :
Matériau : GRP Poly
Largeur : 4,14
Quille : Non defini
Radeau : Oui
Place de port : Oui
Leasing en cours : Non

## Moteurs

Modèle : 3208
Montage : In Board (IB)
Puiss. Unit. (CV) : 375
Heures : 1050
Réservoir carburant : 2400

Marque : CATERPILLAR
Carburant : Diesel
Nombre : 2

Commentaires du Propriétaire : Moteurs changés en 1991, mais bateau mis à l'eau en 1993. Très peu utilisé depuis.

Transmission : Ligne d'arbre directe

## Aménagements

Cabine Marin : 0
WC : Marin
Timonerie : Oui

Cabine Double : 2
Salle d'eau : 2
Couchettes : 5
Flybridge : Oui

## électronique

Détails radar : RAYMARINE
Détails pilote : RAYMARINE 5272
Détails sondeur : Navman
Détails GPS : Plotter RAYMARINE C 90 W
Détails traceur : Plotter RAYMARINE C 90 W

Convertisseur 12/220 : Oui
Détails déssalinisateur :

Radar : Oui
Pilote auto : Oui
Sondeur : Oui
GPS : Oui
Traceur de carte : Oui
VHF : Oui
Déssalinisateur : Non

## équipement de pont

Hydraulique : Non
Plateforme AR : Oui
Taud d'hivernage : Oui
Capote de roof : Non
Cockpit en teck : Oui
Détails voiles :

Passerelle : Oui
Bossoirs : Oui
Guindeau élèctrique : Oui
Taud cockpit : Oui
Génois sur enrouleur : Non
Spinnaker : Non
Mât :

## équipements principaux

Propulseur Arrière : Non
Détails Groupe et propulseur : Groupe Kholer 60h de fonctionnement. Moteur OK.
Détails chargeur et clim : Climatisation réversible

Eaux noires : Non
Annexe : Non
Détails annexe :

Propulseur avant : Non
Groupe éléc. : Oui
Clim. : Oui
Eau chaude : Oui
Flaps : Oui
Moteur annexe : Non

## électroménager

Réfrigérateur : 1
Four : Oui
Réchaud gaz : Oui
Chauffage : Oui
Lave-linge : Non
Antenne TV : Oui
TV SAT : Non

Glaçons : Non
Congélateur : Oui
Micro-ondes : Oui
Réchaud élèctrique : Non

Détails chauffage : Air conditionné réversible froid-chaud

Lave-vaisselle : Non
TV : Oui

## Commentaires du Propriétaire

Je vends mon Trawler 42 Chung Wa, vedette type TRAWLER, tout à fait comparable au Grand Banks 42 classic du chantier American Marine. Bateau très peu utilisé, mais entretien régulier. Plateforme AR neuve.

Limite de responsabilités : XBOAT expose les détails concernant le bateau tels qu'ils nous ont été fournis par le propriétaire. Les propriétaires peuvent faire des erreurs ou apporter des changements sans nous prévenir.

Ces informations ne sont pas contractuelles et n'engagent XBOAT en aucun cas. Elles ne peuvent être opposées par un visiteur ou un acheteur.

## Médias




ADIN IV
PRINCESS 55


PRINCESS 35


18/5/24 14:16


18/5/24 14:16








LOWRANCE
18/5/24 14:12


Raymarine






©Xboat
18/5/24 14:35


©Xboat
18/5/24 13:28


©Xboat
1875/24 14:34


18/5/24 14:35


NAVIONICS
ELECTRONIC CHARTS
Raymarine


18/5/24 14:33


©Xboat
18/5/24 13:41


©Xboat
18/5/24 13:31


©Xboat


Xboat
18/5/24 14:09


@Xboat
18/5/24 13:54


18/5/24 13:54


18/5/24 13:55


©Xboat
18/5/24 13:46


©Xboat
18/5/24 13:46


18/5/24 13:40


©Xboat
18/5/24 13:34


18/5/24 13:34


18/5/24 13:28


©Xboat
18/5/24 13:26


18/5/24 13:26


18/5/24 13:24


©Xboat
18/5/24 13:24




©Xboat
18/5/24 13:24


©Xboat
18/5/24 13:21


18/5/24 13:20


©Xboat
18/5/24 13:19


DECK
BATTERY
DEEP CYCLE
LEISURE & MARINE
18/5/24 13:13



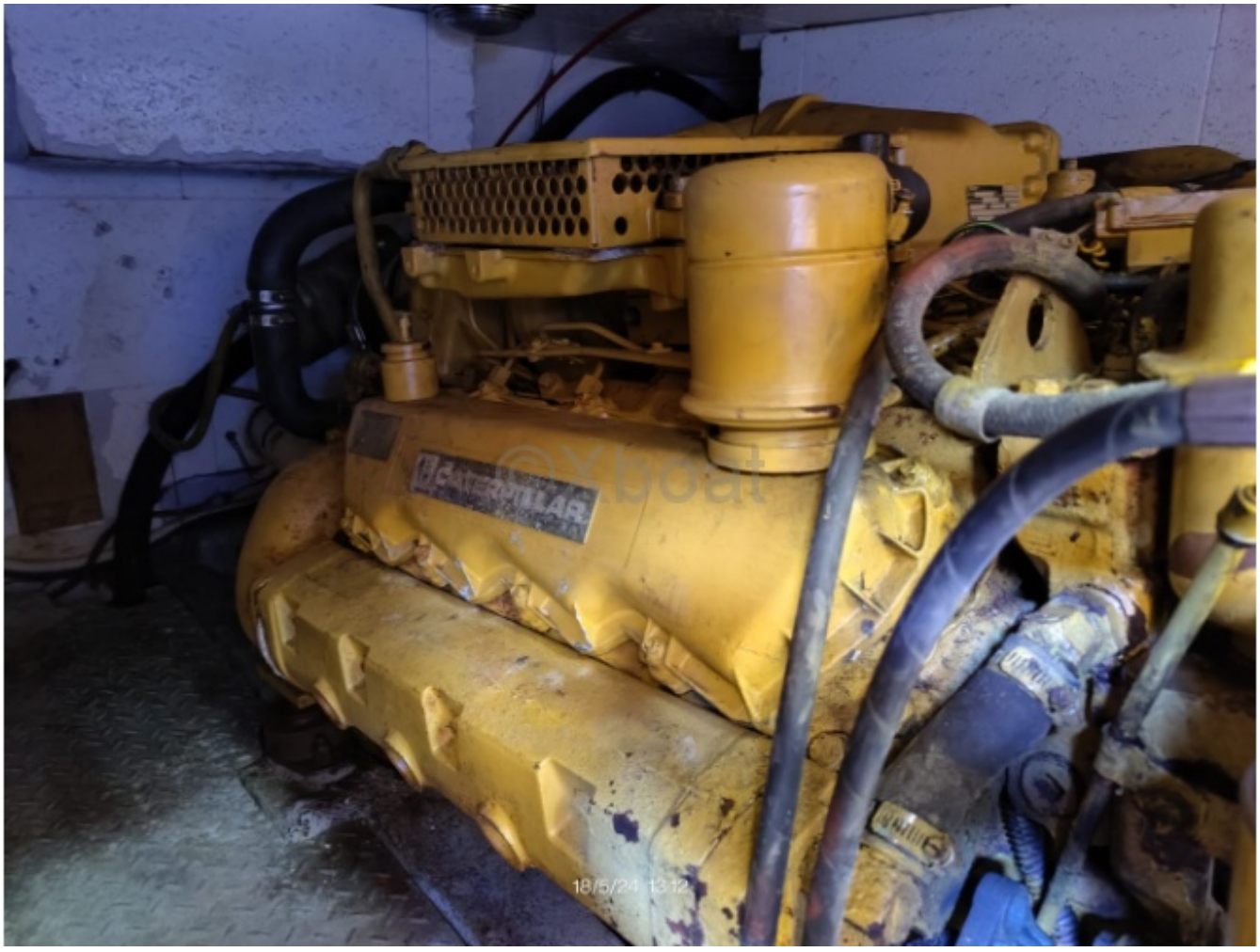
CATERPILLAR
18/5/24 13:12

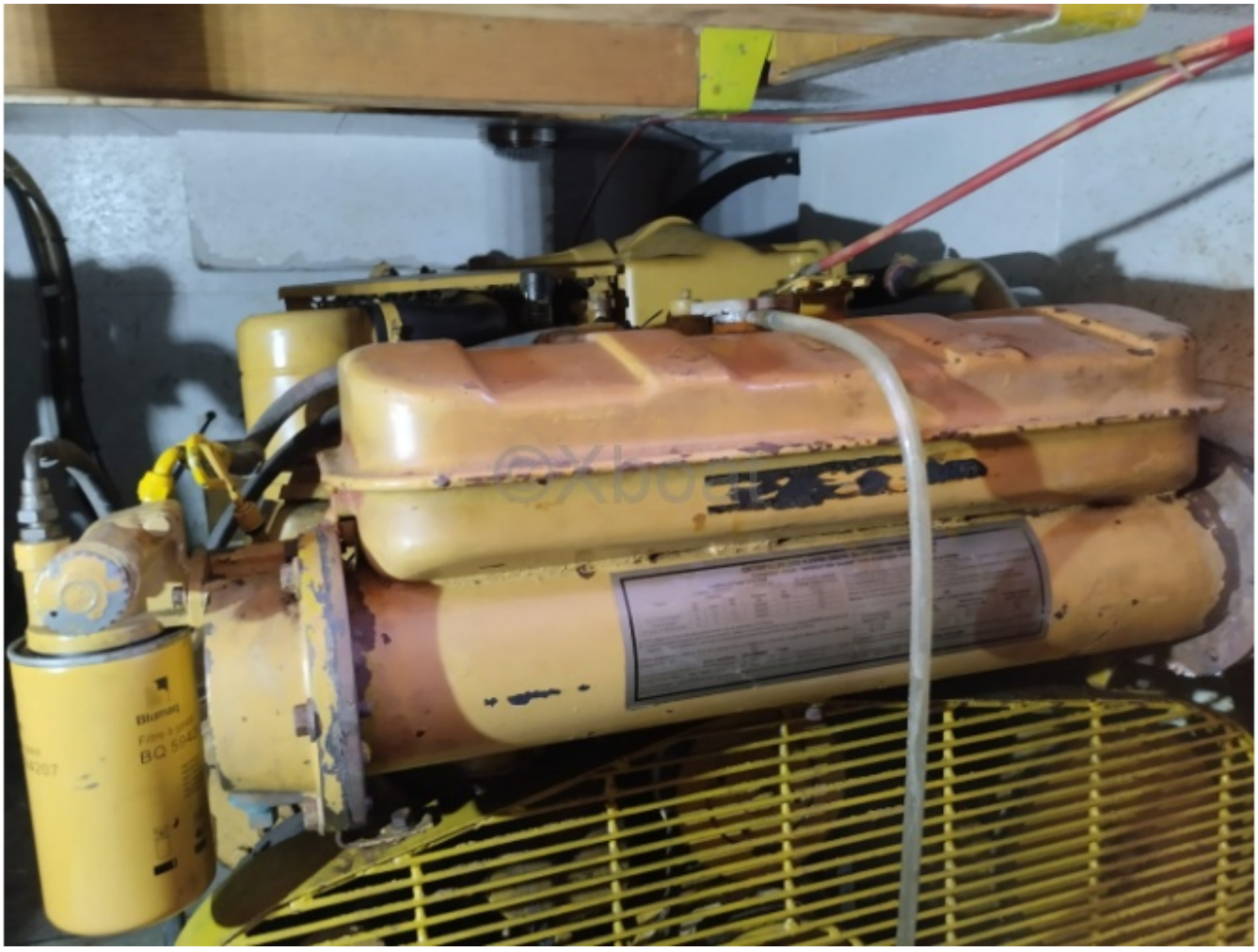

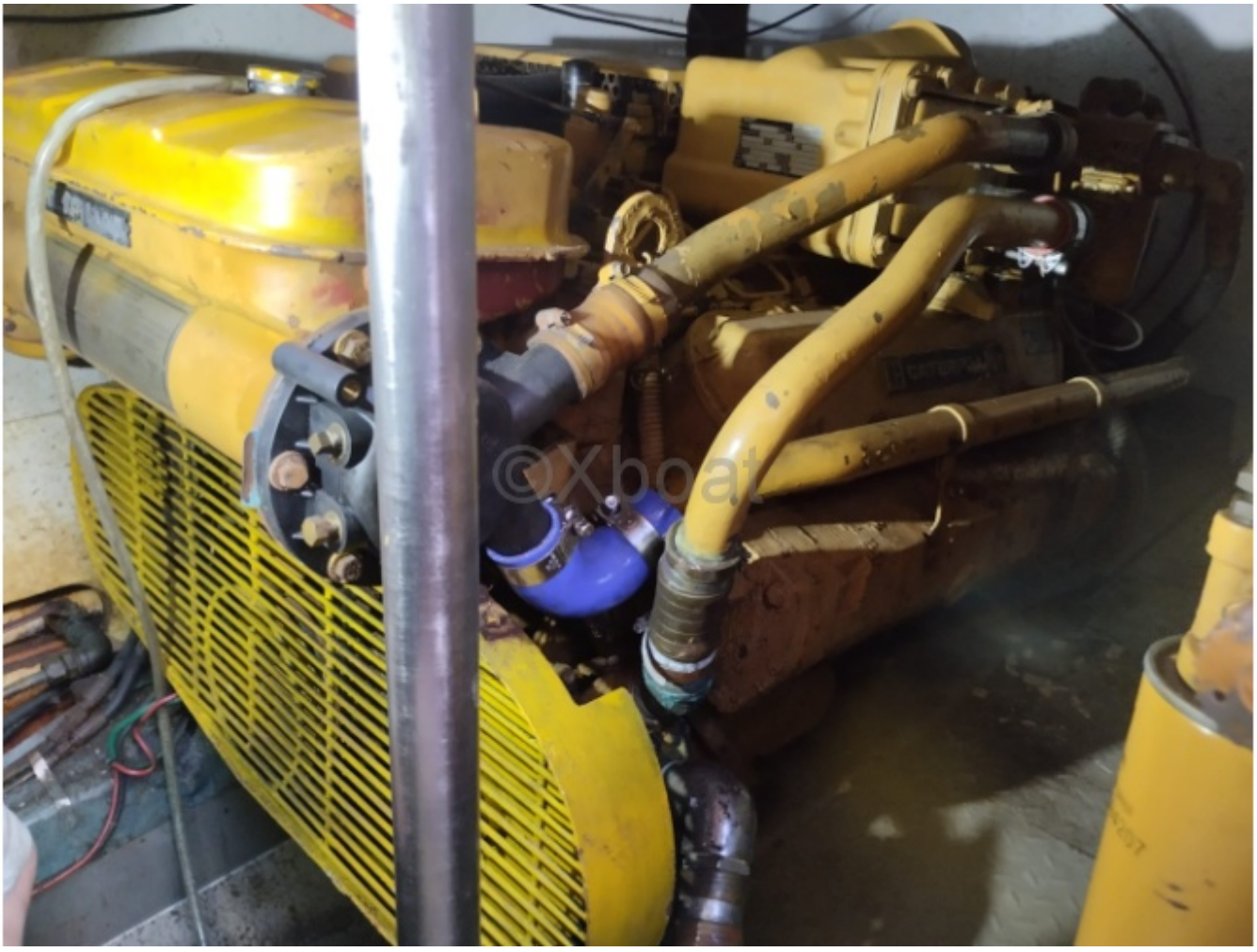
©Xboat

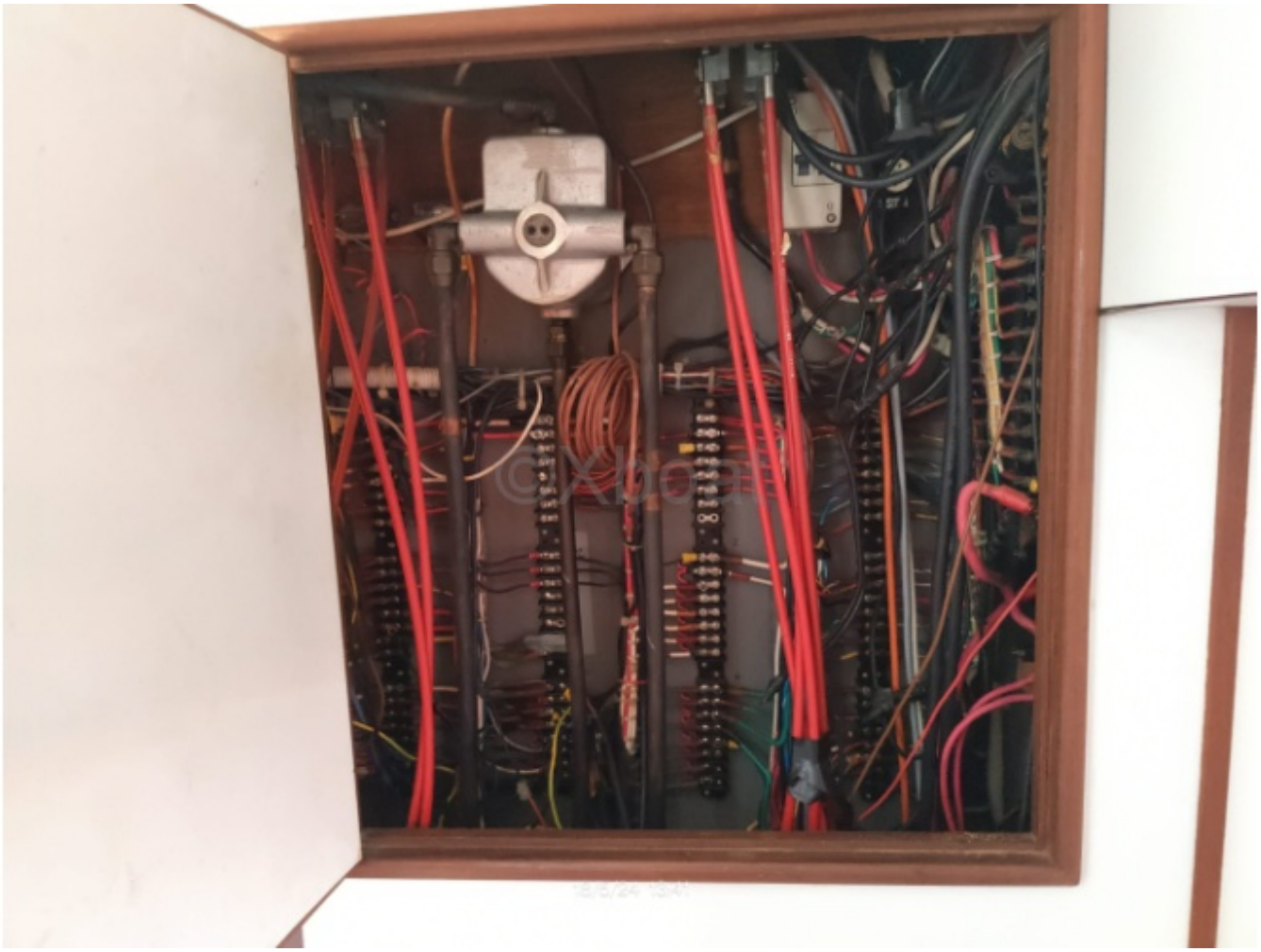


Einschaltautomatik Typ EU I-III
Fuest
18/5/24 13:11


7ª VA-3-0511
©Xboat


7ª VA-3-0511
©Xboat