ASTONDOA 72 GLX - 2005

Ref : CHMEL832144

Général

Constructeur : Astondoa
Année : 2005
Longueur : 22,35
Tirant d'eau : 1,50
Coque : Monocoque
Région : France Med Est
Détails place :
Pavillon : Royaume-Uni

Sous type :
Architecte :
Matériau : GRP Poly
Largeur : 5,45
Quille : Quillard
Radeau : Oui
Place de port : Non
Leasing en cours : Non

Moteurs

Marque : MAN
Montage : In Board (IB)
Puiss. Unit. (CV) : 1300
Commentaires : RAS
Transmission : Ligne d'arbre directe

Marque : MAN
Carburant : Diesel
Commentaires : RAS
Transmission : Ligne d'arbre directe
Réservoir : 5400

© Xboat 2024

Aménagements

Cabine Marin : 1
WC : Electrique
Timonerie : Oui
Cabine Double : 4
Salle d'eau : 4
Flybridge : Oui

électronique

Détails radar :
Détails sondeur :
Détails traceur :
Détails déssalinisateur : Idromar
Radar : Oui
Pilote auto : Oui
GPS : Oui
VHF : Oui
Déssalinisateur : Oui

équipement de pont

Hydraulique : Oui
Plateforme AR : Oui
Taud d'hivernage : Non
Grand voile sur enrouleur : Non
Détails voiles :
Pont teck : Oui
Passerelle : Oui
Bossoirs : Non
Guindeau élèctrique : Oui
Génois sur enrouleur : Non
Spinnaker : Non
Mât :
Cockpit en teck : Oui

équipements principaux

Propulseur Arrière : Oui
Détails Groupe et propulseur : 1 Kohler 17,5 kVA + 1 Kohler 8kVA
Détails chargeur et clim :
Annexe : Oui
Détails annexe : Zodiac Yacht Line 340 DL + Yamaha 30 CV
Propulseur avant : Oui
Groupe éléc. : Oui
Clim. : Oui
Flaps : Oui
Moteur annexe : Oui

© Xboat 2024

électroménager

Réfrigérateur : 2
Four : Oui
Congélateur : Oui
Micro-ondes : Oui
Réchaud élèctrique : Oui
Détails chauffage :
TV SAT : Oui
TV : Oui
Glaçons : Oui
Congélateur : Oui
Micro-ondes : Oui
Détails chauffage :
Chauffage : Oui
TV : Oui
Antenne TV : Oui

Divers

Commentaires : Taxes non payees. Possibilite de monter un leasing. Tres belle unite de proprietaire enregistree au commerce, pavillon anglais. Possibilite charter ou usage prive. Full options. Belle qualite de construction, amenagements luxe. Tous les planchers, salon et cabines en chêne massif. Details inventaire sur demande.

© Xboat 2024

Médias

 © Xboat 2024

 © Xboat 2024

TRACVISION
Raymarine
©Xboat

 © Xboat 2024

 © Xboat 2024

© Xboat 2024

 © Xboat 2024

 © Xboat 2024

 © Xboat 2024

 © Xboat 2024

 © Xboat 2024

 © Xboat 2024

 © Xboat 2024

 © Xboat 2024

 © Xboat 2024

 © Xboat 2024

 © Xboat 2024

 © Xboat 2024

 © Xboat 2024

 © Xboat 2024

 © Xboat 2024

 © Xboat 2024

© Xboat 2024

 © Xboat 2024

 © Xboat 2024

 © Xboat 2024

 © Xboat 2024

 © Xboat 2024

 © Xboat 2024

 © Xboat 2024

 © Xboat 2024

 © Xboat 2024

 © Xboat 2024

 © Xboat 2024

 © Xboat 2024

 © Xboat 2024

 © Xboat 2024

Raymarine
261
©Xboat

 © Xboat 2024

 © Xboat 2024

 © Xboat 2024

© Xboat 2024

© Xboat 2024

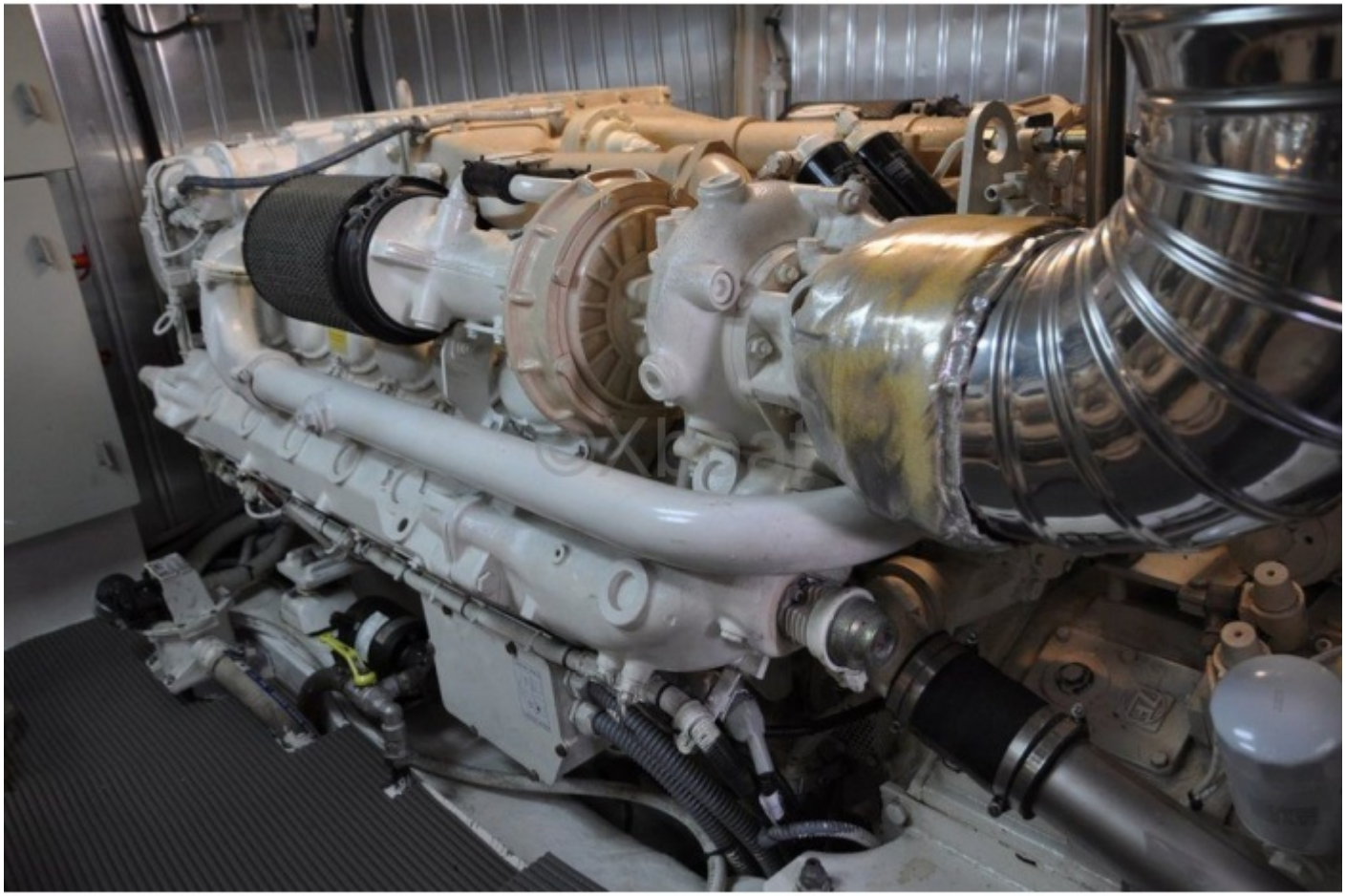

© Xboat 2024

 © Xboat 2024