AIRON 4300 T-TOP - 2007

https://www.xboat.fr/2722-AIRON_AIRON-4300-T-TOP.html

Général

Constructeur : Airon
Année : 2007
Longueur : 13,45
Tirant d'eau minimum : 1,40
Coque : Monocoque
Région : France Med 83
Détails place : AVEC ACCORD DE LA CAPITAINERIE
Pavillon : France

Sous type :
Architecte :
Matériau : GRP Poly
Largeur : 3,74
Quille : Non defini
Radeau : Non
Place de port : Oui
Leasing en cours : Non

Moteurs

Modèle : D6-370D-B IPS
Montage : In Board (IB)
Puiss. Unit. (CV) : 370
Heures : 907
Réservoir carburant : 900

Marque : VOLVO PENTA
Carburant : Diesel
Nombre : 2

Commentaires du Propriétaire : ENTRETIEN MOTEUR REALISE PAR VOLVOUNE GRANDE REVISION A ETE REALISEE EN 2022

Transmission : Ips

Aménagements

Cabine Marin : 0
WC : Electrique
Timonerie : Non

Cabine Double : 2
Salle d'eau : 2
Couchettes : 6
Flybridge : Non

électronique

Détails radar : RAYMARINE QUANTUM (03/2022)

Détails pilote :
Détails sondeur : 3D COULEUR
Détails GPS : RAYMARINE AXIOM 7
Détails traceur : RAYMARINE AXIOM 7
Convertisseur 12/220 : Oui
Détails déssalinisateur :

Radar : Oui
Pilote auto : Non
Sondeur : Oui
GPS : Oui
Traceur de carte : Oui
VHF : Oui
Déssalinisateur : Non

équipement de pont

Hydraulique : Oui
Plateforme AR : Oui
Taud d'hivernage : Non
Capote de roof : Non
Cockpit en teck : Oui
Détails voiles :

Passerelle : Oui
Bossoirs : Non
Guindeau élèctrique : Oui
Taud cockpit : Oui
Pont teck : Non
Spinnaker : Non
Mât :

équipements principaux

Propulseur Arrière : Oui
Détails Groupe et propulseur : MASE 5 KW (03/2022)

Détails chargeur et clim : REVERSIBLE
Eaux noires : Oui
Annexe : Non
Détails annexe :

Propulseur avant : Oui
Groupe éléc. : Oui
Clim. : Oui
Eau chaude : Oui
Flaps : Oui
Moteur annexe : Non

électroménager

Réfrigérateur : 2
Four : Non
Réchaud gaz : Oui
Chauffage : Oui
Lave-linge : Non
Antenne TV : Oui
TV SAT : Non
Glaçons : Oui
Congélateur : Non
Micro-ondes : Oui
Réchaud élèctrique : Oui
Détails chauffage : REVERSIBLE
Lave-vaisselle : Oui
TV : Oui

Commentaires du Propriétaire

TRES BELLE UNITE ENTRETENUE CHEZ VOLVO PENTA
LA COQUE D'ORIGINE EST ROUGE, COVERING GRIS POSE EN MAI 2022
HARD TOP TOIT OUVRANT
GROUPE ELECTROGENE MASE 5 KVA 03/2022
2 CHARGEURS DE BATTERIES VICTRON ET CRISTEC + PANNEAUX SOLAIRES 2 X 375 W
1 GROUPE DE CLIM CABINE AVANT + 1 GROUPE DE CLIM CAB ARRIERE
BATTERIES MOTEUR 2 X 140 A (07/2023)
BATTERIES SERVICE 4 X 180 A (10/2023)
CONVERTISSEUR 12/220 V 3000W
PROPULSION IPS (pas de joystick)
COMMANDE DE DIRECTION ELECTRIQUE REMPLACEE EN 08/2022
1 CABINE DOUBLE + 1 CABINE 2 COUCHETTE SIMPLES ou 1 SIMPLE & 1 DOUBLE - 2 SALLES D'EAU
MATELAS DE LA CABINE AVANT REMPLACE A NEUF EN 2022
LES TAUDS SONT DE COULEUR GRIS DE 2022 : TAUD + TAUD DE CAMPING + OPACIFIANT + TRANSPARENTS + BAINS DE SOLAIL AVANT
REFRIGERATEUR EXTERIEUR 40L ENGEL REMPLACE EN 09/2023
REFRIGERATEUR INTERIEUR ISOHERM 60L REMPLACE EN 03/2022
MOUILLAGE DE 2022 : ANCRE DELTA + 60 M DE CHAINE DIAM 8
FLEXITECK EN FOND DE COCKPIT
VHF NAVICOM RT1050 N2K AIS

Limite de responsabilités : XBOAT expose les détails concernant le bateau tels qu'ils nous ont été fournis par le propriétaire. Les propriétaires peuvent faire des erreurs ou apporter des changements sans nous prévenir.

Ces informations ne sont pas contractuelles et n'engagent XBOAT en aucun cas. Elles ne peuvent être opposées par un visiteur ou un acheteur.

Médias

©Xboat

STEP ON
©Xboat

©Xboat

©Xboat

©Xboat

©Xboat

©Xboat

©Xboat

©Xboat
PRESTIGE

©Xboat

©Xboat

©xboat

©xboat

©Xboat

©Xboat

©Xboat

©Xboat

©Xpoat

©Xboat

GR

©Xboat

Rummikub
©Xb

©Xboat

©Xboat

©Xboat

Raymarine

Raymarine

Raymarine

©Xboat

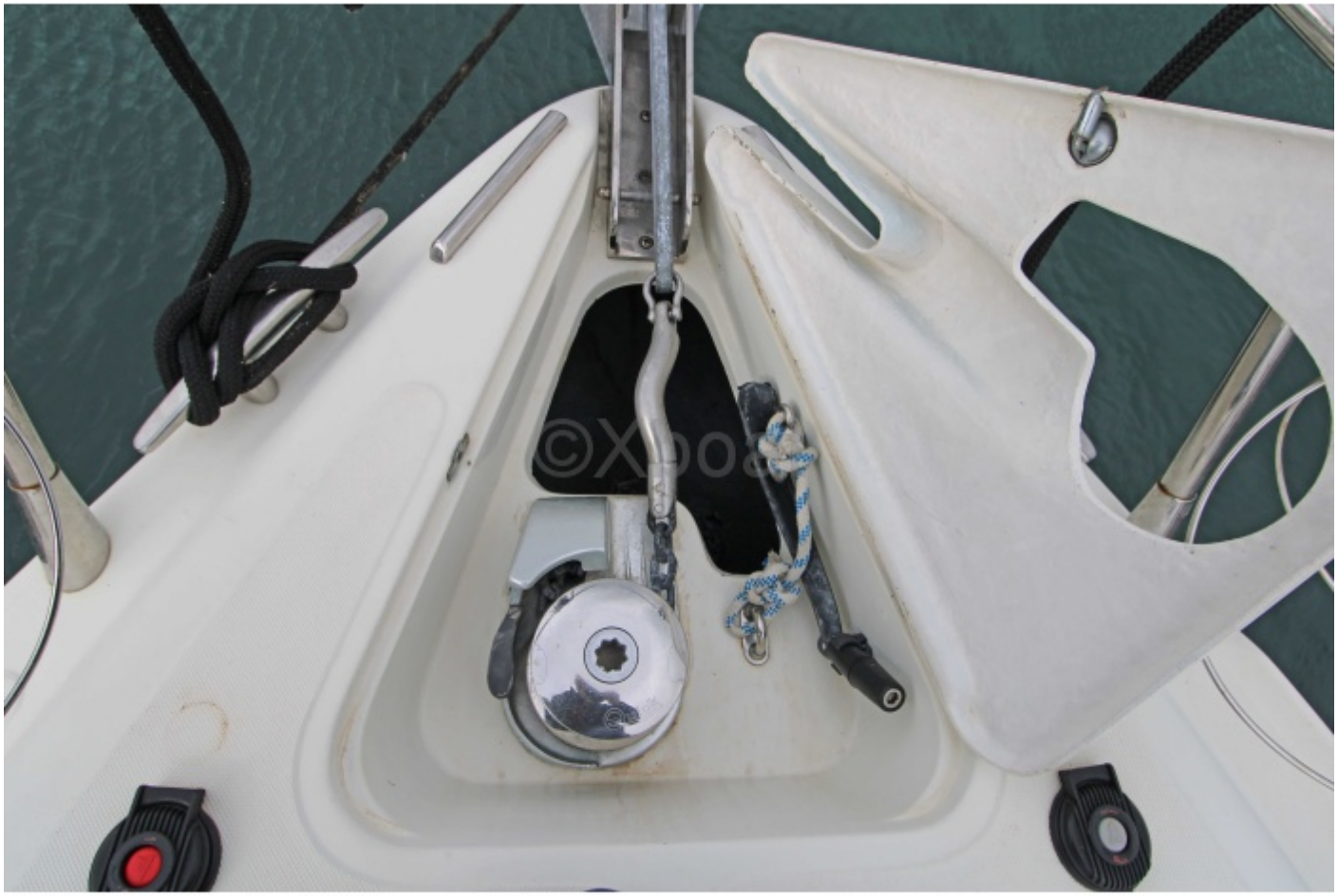
©Xboat

©Xboat

©xboat

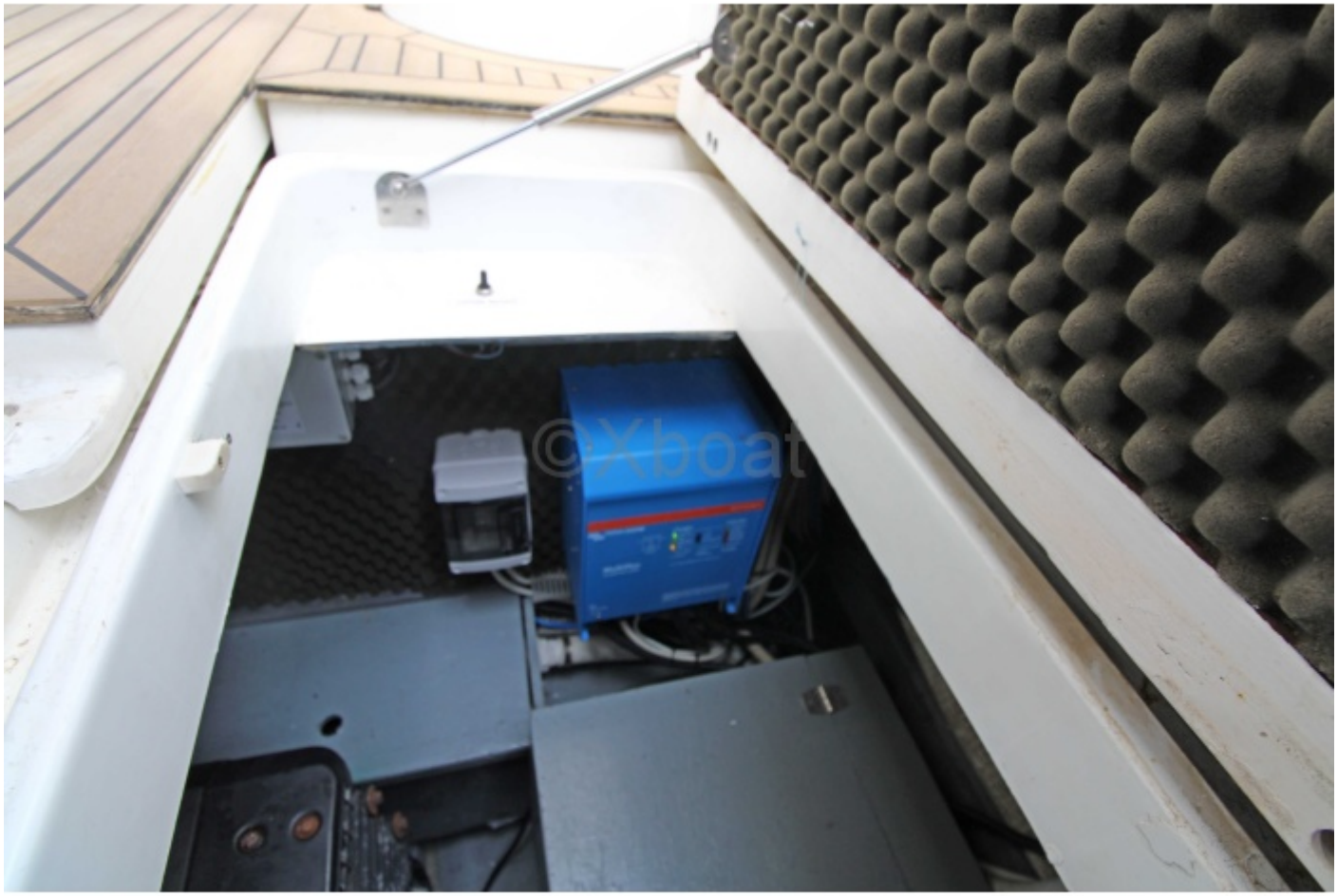
©Xboat

mase
VOLVO
PS 600

PS 500

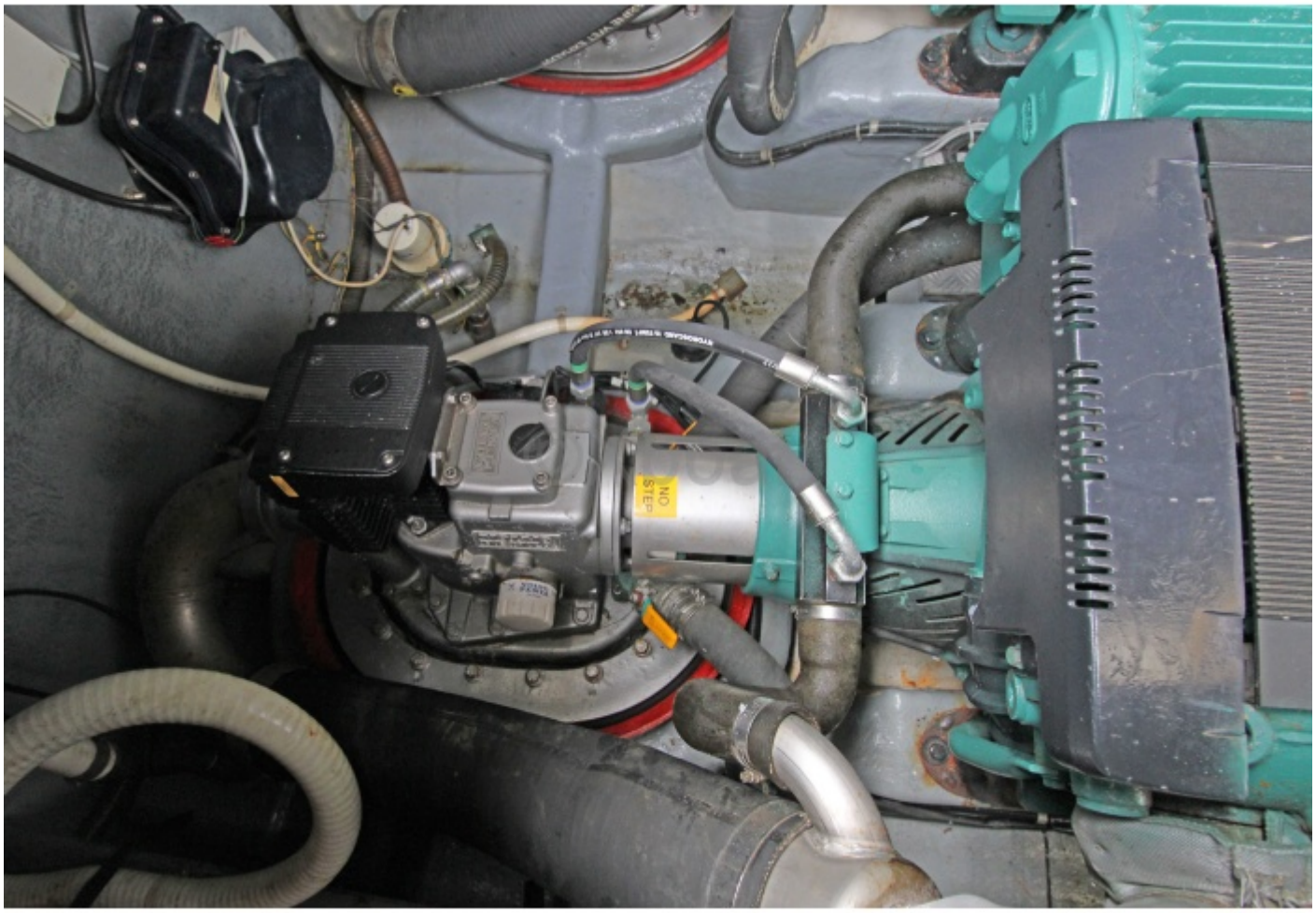
NO
STEP

NO
STEP