FORMOSA 41 - 1980

Ref : AUARN834247

Général

Constructeur : Formosa
Année : 1980
Longueur : 12,50
Tirant d'eau : 1,87
Coque : Monocoque
Région : France Med Ouest
Détails place :
Pavillon : France

Sous type :
Architecte : William garden
Matériau : GRP Poly
Largeur : 3,70
Quille : Quillard
Radeau : Non
Place de port : Non
Leasing en cours : Non

Moteurs

Marque : perkins
Montage : In Board (IB)
Puiss. Unit. (CV) : 62
Commentaires : refait à neuf
Transmission : Ligne d'arbre directe

Marque : perkins
Carburant : Diesel
Commentaires : refait à neuf
Transmission : Ligne d'arbre directe
Réservoir : 400

© Xboat 2024

Aménagements

Cabine Marin : 0
WC : Marin
Timonerie : Non

Cabine Double : 2
Salle d'eau : 1
Flybridge : Non

électronique

Détails radar :
Détails sondeur : en panne
Détails traceur :
Détails déssalinisateur :

Radar : Non
Pilote auto : Non
GPS : Oui
VHF : Oui
Déssalinisateur : Non

équipement de pont

Hydraulique : Non
Plateforme AR : Non
Taud d'hivernage : Non
Grand voile sur enrouleur : Non
Détails voile : Mats, bômes et Timonerie sur étais en bois (pin d'Espagne) refait à neuf en 2016 Génois très bon état.
Pont teck : Oui

Passerelle : Non
Bossoirs : Oui
Guindeau élèctrique : Oui
Génois sur enrouleur : Oui
Spinnaker : Non
Mât : 2
Cockpit en teck : Oui

équipements principaux

Propulseur Arrière : Non
Détails Groupe et propulseur : diesel mase

Détails chargeur et clim :
Annexe : Non
Détails annexe :

Propulseur avant : Non
Groupe éléc. : Oui
Clim. : Non
Flaps : Non
Moteur annexe : Non

© Xboat 2024

électroménager

Réfrigérateur : 1
Four : Oui
Congélateur : Non
Micro-ondes : Non
Réchaud élèctrique : Non
Détails chauffage :
TV SAT : Non
TV : Non

Glaçons : Non
Congélateur : Non
Micro-ondes : Non
Détails chauffage :
Chauffage : Non
TV : Non
Antenne TV : Non

Divers

Commentaires : Un refit quasiment complet a été effectué :
Peintures intérieures : 2 couches primaire + 2 couches finitions
Vernis intérieurs : 3 couches sur les cloisons et 10 couches aux endroits passants (sol,descente,mains courantes)
Peintures extérieures boiseries : 3 couches de protection anticorosiva ,2 couches de primaire et 2 couches de finitions.
Peintures coque et pont, marque international, 2 couches primaire, 2 couches de finition.
Vernis extérieurs 10 couches.
Joints hublots neufs
Tuyaux du circuit d?eau sanitaire neufs.
Moteur refait (non reconditionné) à neuf par pro. C?est à dire ouvert et démonté, contrôle des jeux etc?
Perkins 4.154 marinisation Bowman
Inverseur Hurth ratio 2,7

© Xboat 2024

Médias

 © Xboat 2024

©Xboat

 © Xboat 2024

 © Xboat 2024

 © Xboat 2024

©Xboat

 © Xboat 2024

 © Xboat 2024

 © Xboat 2024

 © Xboat 2024

©Xboat

 © Xboat 2024

 © Xboat 2024

 © Xboat 2024

 © Xboat 2024

 © Xboat 2024

 © Xboat 2024

 © Xboat 2024

 © Xboat 2024

©Xboat

 © Xboat 2024

 © Xboat 2024

 © Xboat 2024

 © Xboat 2024

 © Xboat 2024

 © Xboat 2024

 © Xboat 2024

 © Xboat 2024

 © Xboat 2024

 © Xboat 2024

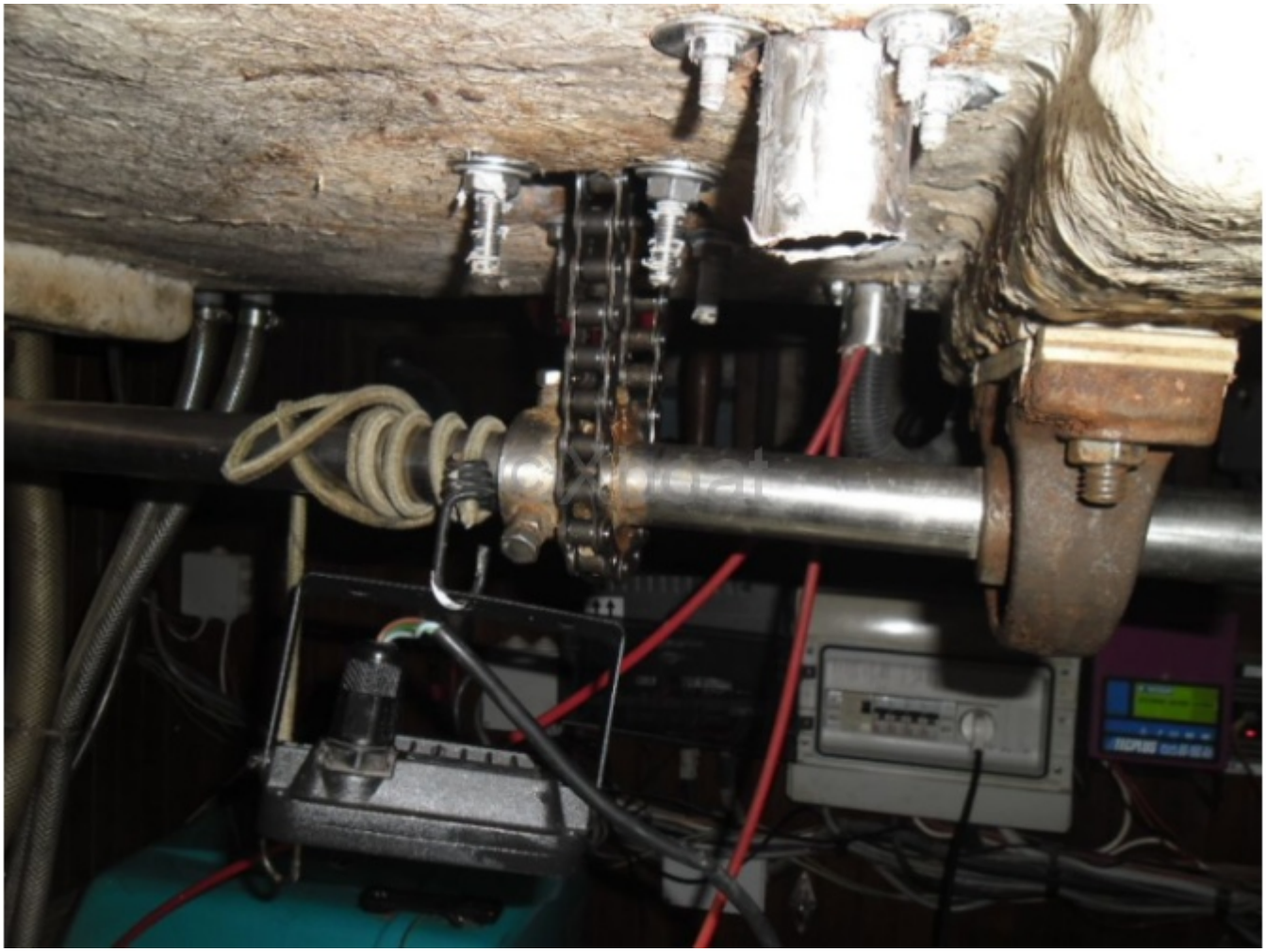

 © Xboat 2024

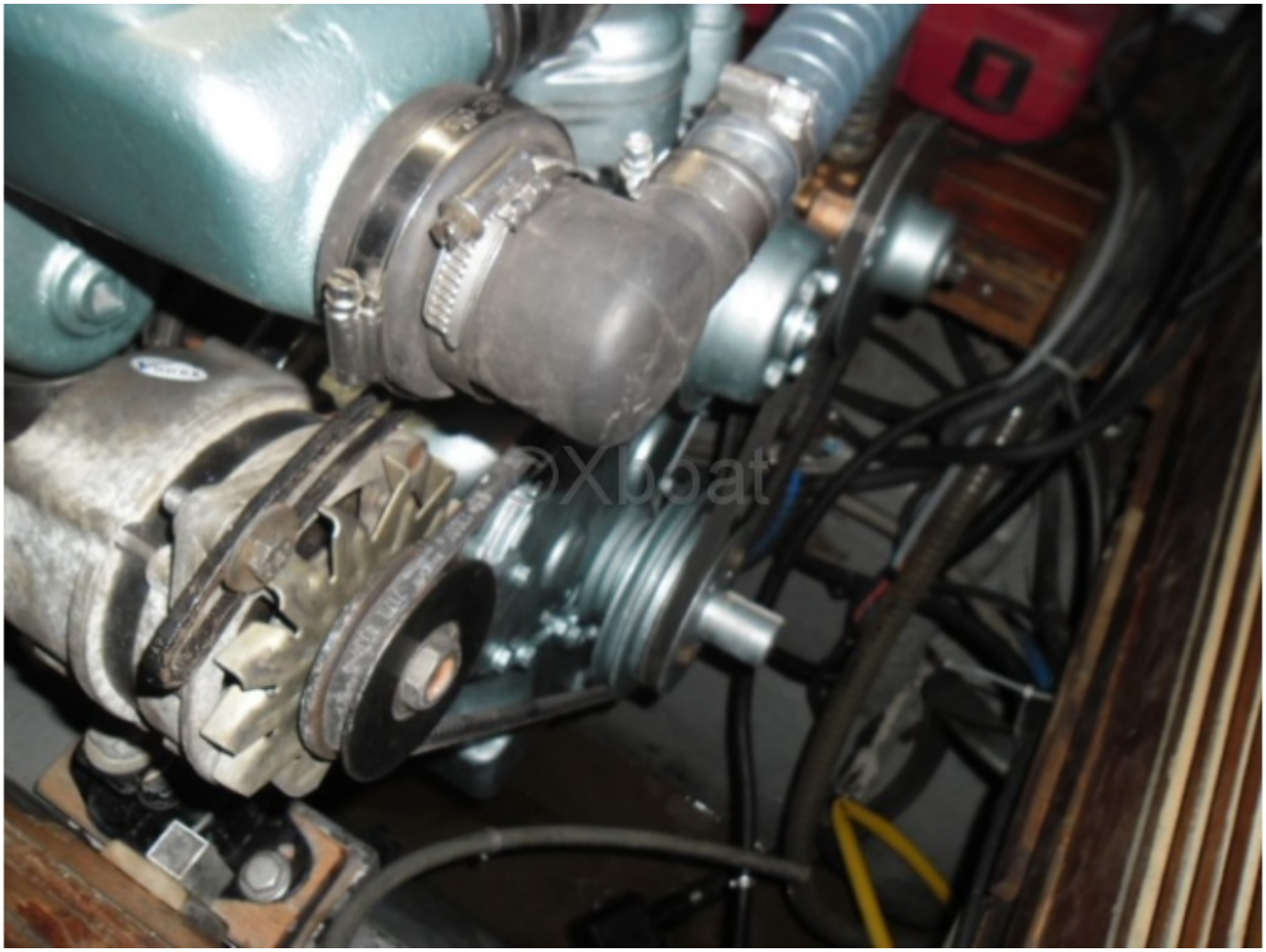

 © Xboat 2024