TRIMARAN BEPOX 333 - 2003

Ref : BEDUB564824

Général

Constructeur :
Année : 2003
Longueur : 10,00
Tirant d'eau : 0,60
Coque : Trimaran
Région : France Bretagne
Détails place : Contrat sur boué avec le port
Pavillon : France

Sous type :
Architecte : DAVID REARD
Matériau : CP epoxy
Largeur : 8,40
Quille : Deriveur
Radeau : Oui
Place de port : Oui
Leasing en cours : Non

Moteurs

Marque : HONDA
Montage : HB (OB)
Puiss. Unit. (CV) : 15
Année : 2007
Commentaires : Moteur hiverné chaque année, trim électrique de relevage - moteur 4 tps
Transmission : Hors bord

Marque : HONDA
Carburant : Essence
Commentaires : Moteur hiverné chaque année, trim électrique de relevage - moteur 4 tpsannée : 2007
Réservoir : 20

Transmission : Hors bord

© Xboat 2024

Aménagements

Cabine Marin : 0
WC : Non
Timonerie : Non

Cabine Double : 1
Salle d'eau : 0
Flybridge : Non

électronique

Détails radar :
Détails sondeur : RAYMARINE ST40 BIDATA
Détails traceur : Ordinateur portable avec logiciel OPENCPN

Détails déssalinisateur :

Radar : Non
Pilote auto : Oui
GPS : Oui
VHF : Oui
Déssalinisateur : Non

équipement de pont

Hydraulique : Non
Plateforme AR : Oui
Taud d'hivernage : Non
Grand voile sur enrouleur : Non
Détails voiles : GRAND VOILE D'ACROIX sur étai largable - Tourmentin Apparent Mini 50%
Pont teck : Non

Passerelle : Non
Bossoirs : Non
Guindeau élèctrique : Non
Génois sur enrouleur : Oui
Détails voiles : GRAND VOILE D'ACROIX sur étai largable - Tourmentin Apparent Mini 50%
Mât : 1
Cockpit en teck : Non

équipements principaux

Propulseur Arrière : Non
Détails Groupe et propulseur :
Détails chargeur et clim :
Annexe : Oui
Détails annexe : Annexe 3DTENDER SUPERLIGHT TWIN AIR 200

Propulseur avant : Non
Groupe éléc. : Non
Clim. : Non
Flaps : Non
Moteur annexe : Non

© Xboat 2024

électroménager

Réfrigérateur :
Four : Non
Congélateur : Non
Micro-ondes : Non
Réchaud élèctrique : Non
Détails chauffage :
TV SAT : Non
TV : Non

Glaçons : Non
Congélateur : Non
Micro-ondes : Non
Détails chauffage :
Chauffage : Non
TV : Non
Antenne TV : Non

Divers

Commentaires : TRIMARAN de construction amateur "professionnel", c est un trimaran léger et volumineux. Son comportement est très sûr, et les sensations d accélération uniques et propres au trimaran sont au rendez-vous. Ses vitesses moyennes souvent à 2 chiffres permettent de se faire plaisir et d agrandir le périmètre de navigation. Seul, en famille ou entre amis, en mode croisière ou course, découvrez le plaisir de naviguer «à plat» sur un bateau facile et rapide.
Chantier: amateur éclairé (préparateur trimaran) en 2003 Trimaran Bepox 333 Architecte : David Réard
Mise à l eau : 2008 Matériau coque centrale: Bois Epoxy Flotteurs: Infusion Airex Epoxy
Dérive centrale : Bois-Epoxy Safran relevable : Carbone.
La coque centrale est en composite CP/époxy/carbone/verre, les bras en Strip Planking/Carbone et les flotteurs en sandwich airex/verre/époxy sur mannequin CP.
Ce bateau a déjà effectué une transat aller retour, il est solide, raide et parfaitement fiable. Quelques investissements sont à prévoir (GV neuve). Bateau rare, seulement 2 exemplaires construits.

© Xboat 2024

Médias

© Xboat 2024

© Xboat 2024

© Xboat 2024

© Xboat 2024

© Xboat 2024

© Xboat 2024

 © Xboat 2024

 © Xboat 2024

© Xboat 2024

© Xboat 2024

© Xboat 2024

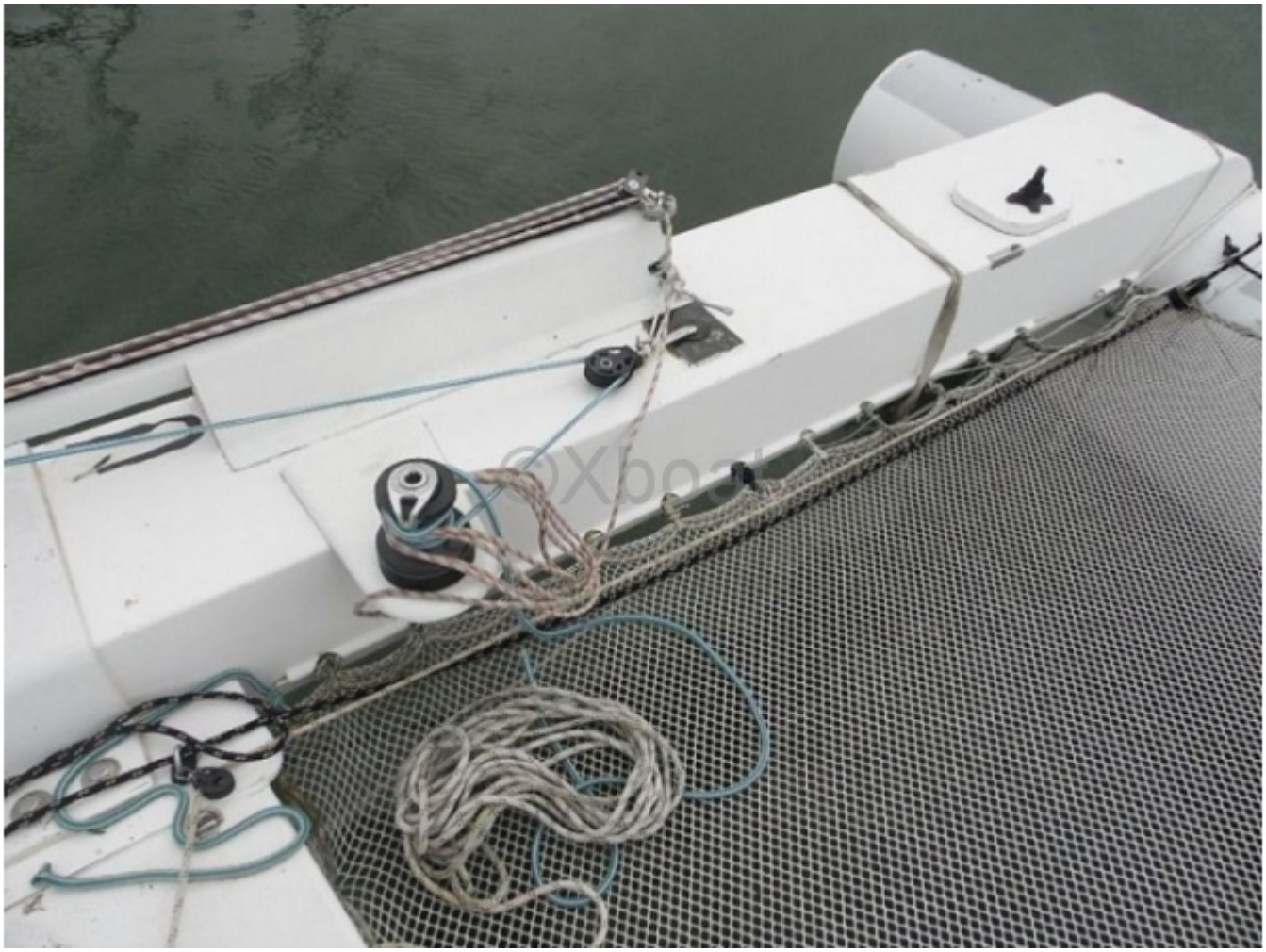

© Xboat 2024

 © Xboat 2024

 © Xboat 2024

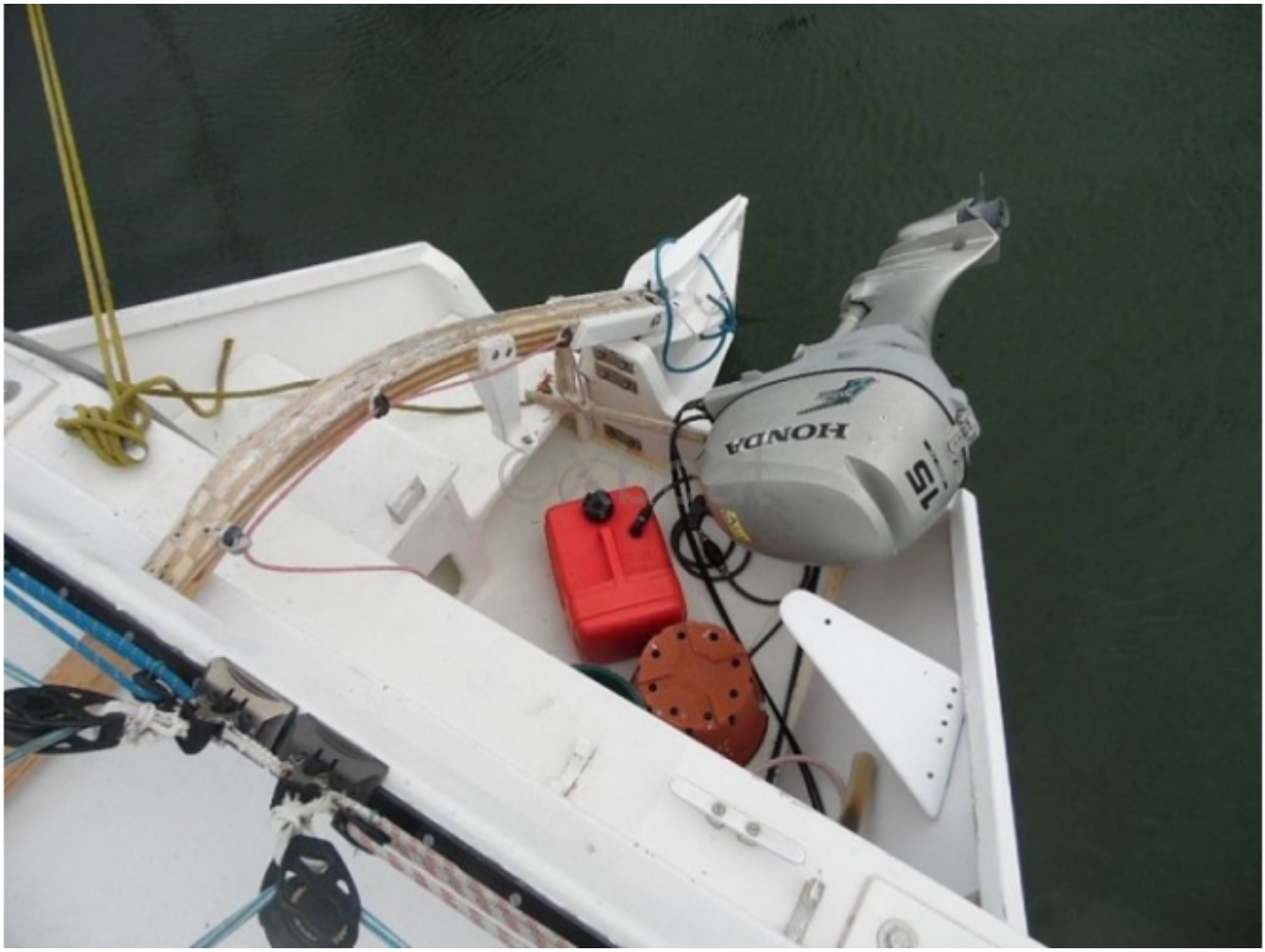

 © Xboat 2024

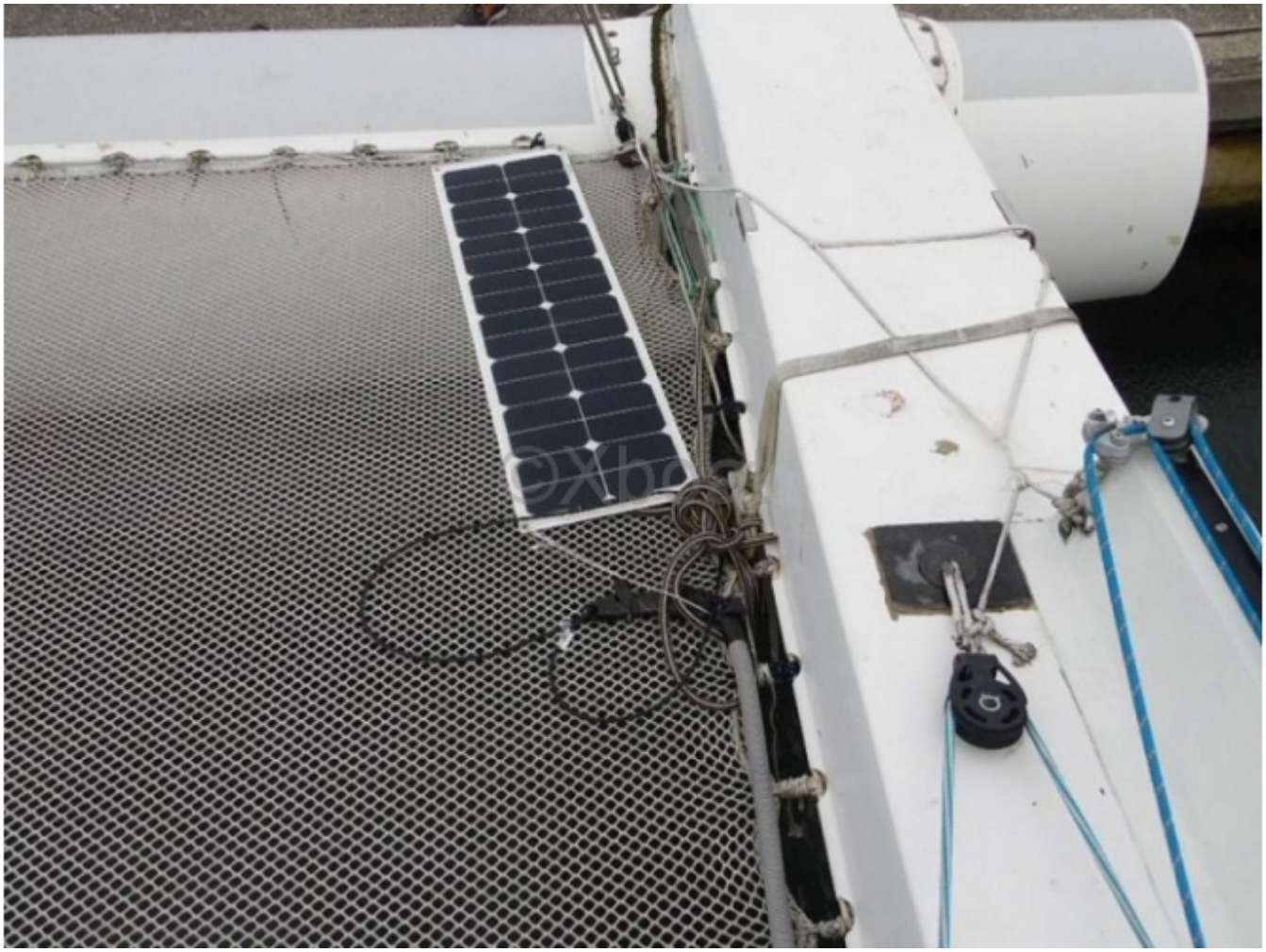

© Xboat 2024

© Xboat 2024

© Xboat 2024

© Xboat 2024

© Xboat 2024

© Xboat 2024

© Xboat 2024

© Xboat 2024

© Xboat 2024

© Xboat 2024

 © Xboat 2024

© Xboat 2024

© Xboat 2024

© Xboat 2024

© Xboat 2024

© Xboat 2024

© Xboat 2024

© Xboat 2024

© Xboat 2024