GUY COUACH 1400 FLY - 1990

https://www.xboat.fr/4950-GUY-COUACH_GUY-COUACH-1400-FLY.html

Général

Constructeur : Guy Couach
Année : 1990
Longueur : 13,50
Tirant d'eau minimum : 1,20
Coque : Monocoque

Sous type : Plaisance
Architecte :
Matériau : GRP Poly
Largeur : 3,90
Quille : Quillard

Moteurs

Modèle : 8361 RM
Montage : In Board (IB)
Puiss. Unit. (CV) : 370
Heures : 1700
Réservoir carburant : 0

Marque : IVECO
Carburant : Diesel
Nombre : 2
Transmission : Ligne d'arbre directe

Aménagements

Cabine Marin : 0
WC : Marin
Timonerie : Oui

Cabine Double : 3
Salle d'eau : 2
Couchettes : 7
Flybridge : Oui

Spécifications Techniques

Revêtement cockpit teck neuf;
sellerie pilote et carré neuve, vaigrages carré neufs (à remonter).
Révision moteurs à prévoir (notamment turbos et échangeurs).
Bateau en cours de rénovation, à terminer;
le propriétaire actuel ayant pris une nouvelle orientation professionnelle, souhaite vendre ce bateau dans l?état et reste à l?écoute de toute offre sur place.

Limite de responsabilités : XBOAT n'a aucune responsabilité concernant les informations mentionnées dans cette fiche technique qui sont récupérées sur internet et ne sont pas vérifiées. Ces informations ne sont pas contractuelles et n'engagent XBOAT en aucun cas et d'aucune manière.

Médias

FURUNO

©Xboat

©Xboat

©Xboat

©Xboat

B&G
IVECO aifo
IVECO aifo

Guy Couach
VDC

B&G
LCD CHART
DEPTH
SPEEDLOG
DANA 1000
B&G
B&G LCD CHART
MANUEL D'INSTALLATION
ET D'UTILISATION

VOLT
ENGINE HOURS
STOP
IVECO® aifo

VOLT
ENGINE HOURS
STOP
IVECO® aifo

©xboat

©Xboat

©Xboat

WEL ME
@xboat

©Xboat

©Xboat

©Xboat

©Xboat

©Xboat

SAE 100 R1/R2 DUAL BRAID

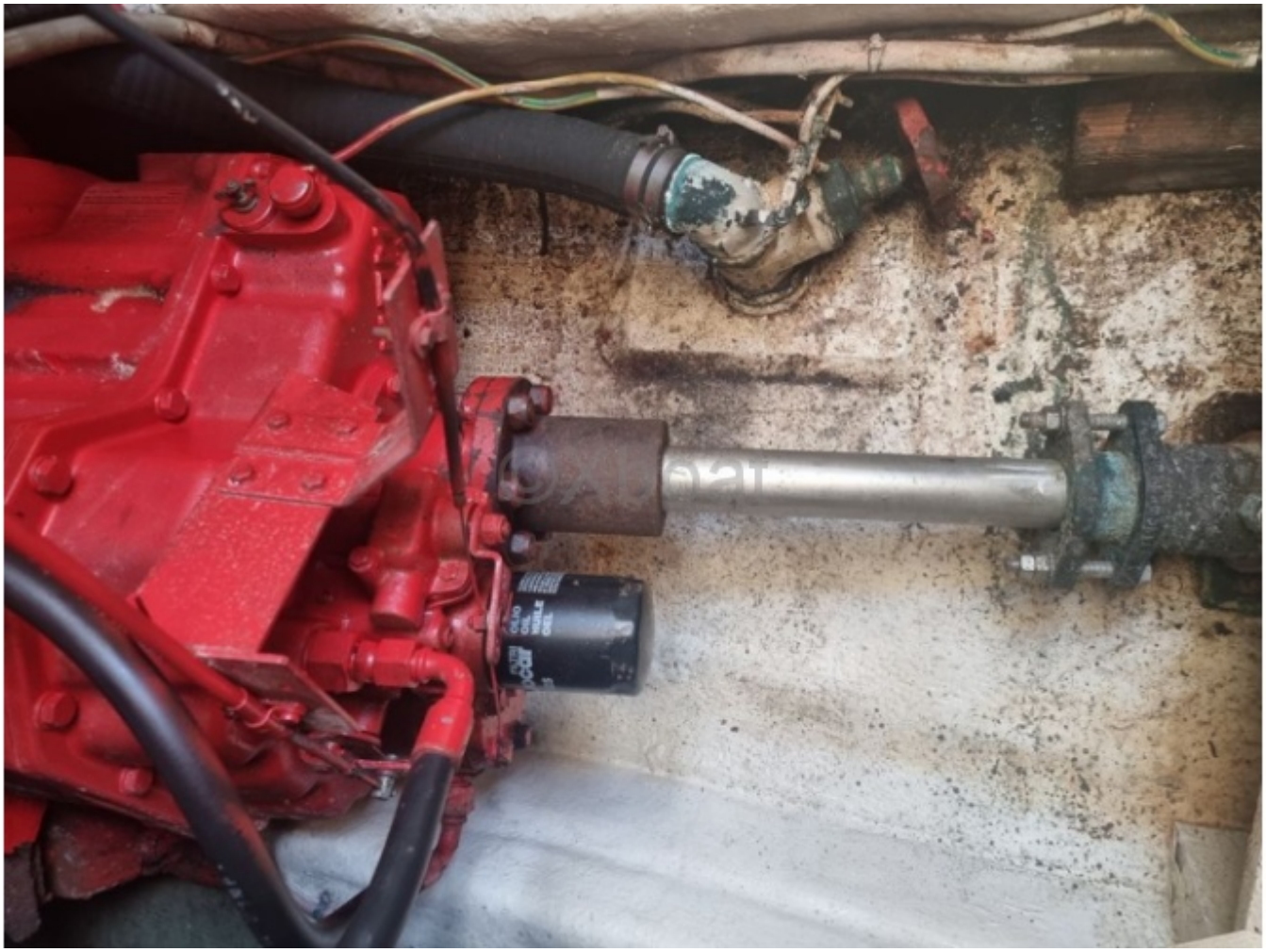

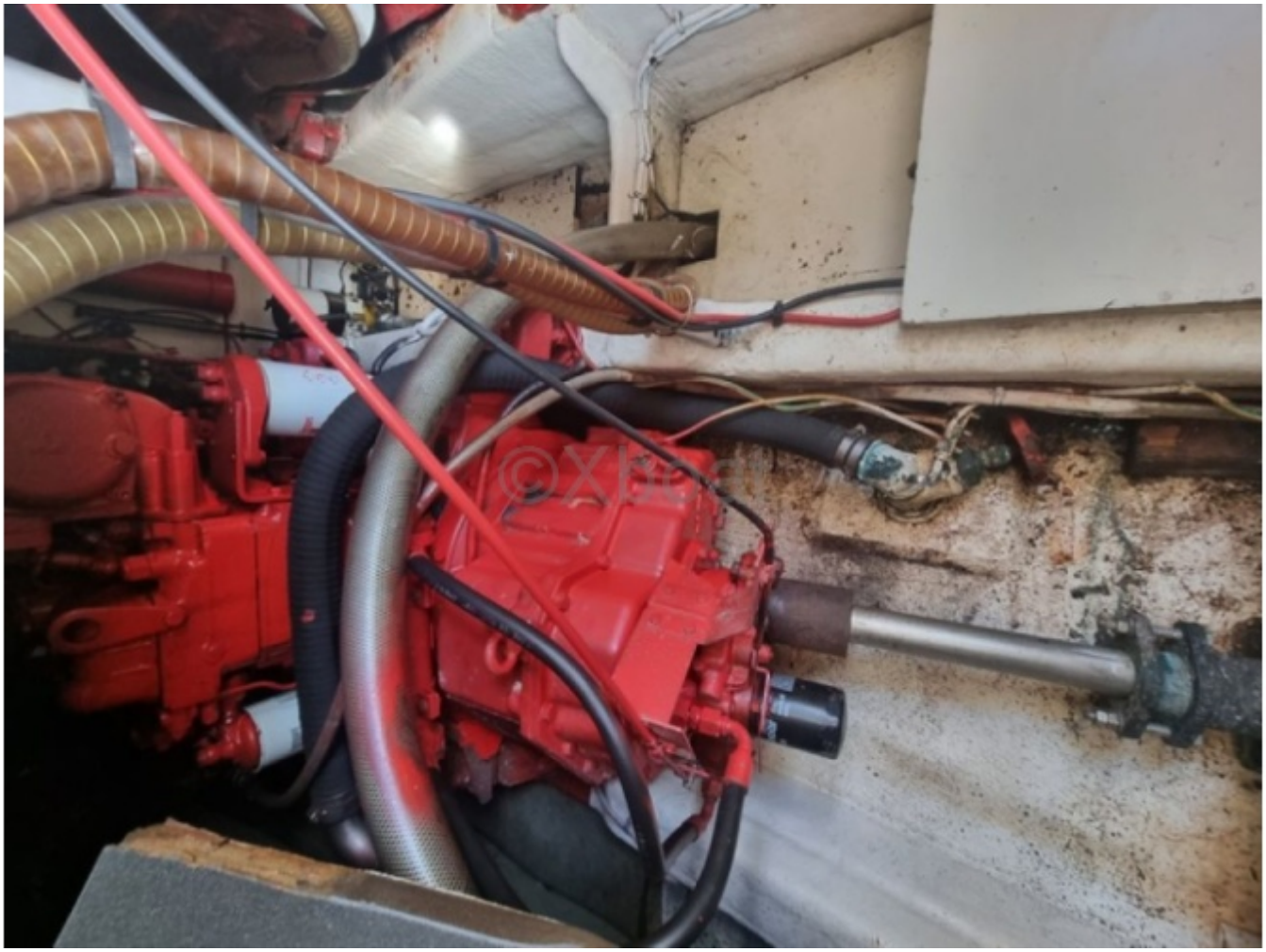
©Xboat