RIVA 42 CARIBE - 1983

https://www.xboat.fr/5269-RIVA_RIVA-42-CARIBE.html

Général

Constructeur : Riva
Année : 1983
Longueur : 12,10
Tirant d'eau minimum : 0,55
Coque : Monocoque
Région : France Med Est
Détails place :
Pavillon : France

Sous type :
Architecte :
Matériau : GRP Poly
Largeur : 3,85
Quille : Quillard
Radeau : Non
Place de port : Non
Leasing en cours : Non

Moteurs

Modèle : D6 EVC
Montage : In Board (IB)
Puiss. Unit. (CV) : 370
Heures : 340
Réservoir carburant : 900

Marque : Volvo
Carburant : Diesel
Nombre : 2

Commentaires du Propriétaire : les anciens Cummins remplacés par les Volvo D6 en 2006 (coût total 80K?). Ligne d?arbre et hélices remplacées en 2016. Grosse révision Volvo septembre 2021 (11.600?). Groupe refait à neuf en 2016. Filtres et préfiltres de gas oil remplacés à mars 2025 sur moteur tribord. Contrôle Vodia des 2 moteurs fait en mars 2025 en essai en mer, travaux préconisés à mars 2025 : remplacement du capteur de pression de rail sur le moteur tribord et

remplacement des filtres et préfiltres de gas oil sur moteur babôrd et en préconisation nettoyage des 2 cuves de gas oil.

Transmission : Ligne d'arbre directe

Aménagements

Cabine Marin : 0
WC : Electrique
Timonerie : Non

Cabine Double : 1
Salle d'eau : 1
Couchettes : 4
Flybridge : Oui

électronique

Détails radar :
Détails pilote :
Détails sondeur :
Détails GPS :
Détails traceur :
Convertisseur 12/220 : Non
Détails déssalinisateur :

Radar : Non
Pilote auto : Oui
Sondeur : Oui
GPS : Oui
Traceur de carte : Non
VHF : Oui
Déssalinisateur : Non

équipement de pont

Hydraulique : Non
Plateforme AR : Oui
Taud d'hivernage : Oui
Capote de roof : Non
Cockpit en teck : Non
Détails voiles :

Passerelle : Oui
Bossoirs : Oui
Guindeau élèctrique : Oui
Taud cockpit : Oui
Génois sur enrouleur : Non
Spinnaker : Non
Mât :

équipements principaux

Propulseur Arrière : Non
Détails Groupe et propulseur :
Détails chargeur et clim :
Eaux noires : Non
Annexe : Non
Détails annexe :

Propulseur avant : Non
Groupe éléc. : Oui
Clim. : Oui
Eau chaude : Oui
Flaps : Oui
Moteur annexe : Non

électroménager

Réfrigérateur : 2
Four : Non
Réchaud gaz : Oui
Chauffage : Non
Lave-linge : Non
Antenne TV : Non
TV SAT : Non
Glaçons : Non
Congélateur : Non
Micro-ondes : Non
Réchaud élèctrique : Oui
Détails chauffage :
Lave-vaisselle : Non
TV : Non

Commentaires du Propriétaire

RIVA 42 Caribe à vendre

À vendre pour raison familiale, le **RIVA 42 Caribe** est un modèle rare, emblématique de la qualité de construction **Riva**. Ce bateau est un joyau pour les amateurs de bateaux classiques et de luxe.

Caractéristiques techniques

- **Grand cockpit** et carré accueillant
- **Cabine double avant ouverte**
- Bon passage à la mer
- **Motorisation Volvo D6**
- Commandes électriques
- Peu d'heures moteurs
- **Réservoir d'eau de 500 L**
- **TV avec antenne** dans la cabine avant

Intérieur et Aménagements

L'intérieur du **RIVA 42 Caribe** est spacieux et bien aménagé, comprenant :

- Un **coin cuisine** bien équipé
- Une **toilette avec douche**

Condition de vente

Ce bateau est vendu **tel quel** et **là où il est**. Les offres sont les bienvenues après visite.

Essai en mer

Un essai en mer est visible ici.

Pourquoi ce RIVA 42 Caribe est intéressant à acheter ?

Le **RIVA 42 Caribe** est un modèle rare et emblématique, représentant la qualité de construction **Riva**. Il est particulièrement intéressant pour plusieurs raisons :

- Son **grand cockpit** et son carré accueillant offrent un espace de vie confortable.
- La **cabine double avant ouverte** est idéale pour des croisières en famille ou entre amis.
- La **motorisation Volvo D6** assure une navigation fiable et performante.
- Le **réservoir d'eau de 500 L** et la **TV avec antenne** ajoutent du confort pour les longs voyages.

Limite de responsabilités : XBOAT expose les détails concernant le bateau tels qu'ils nous ont été fournis par le propriétaire. Les propriétaires peuvent faire des erreurs ou apporter des changements sans nous prévenir.

Ces informations ne sont pas contractuelles et n'engagent XBOAT en aucun cas. Elles ne peuvent être opposées par un visiteur ou un acheteur.

Médias

Rival
©Xboat

AC D61368

©Xboat

©Xboat

©Xboat

©Xboat

VOLVO PENTA
EVC
D
N
D
VOLVO PENTA
WIPER
TERGICRISTALLO
HORN
TROMBE
BATT. PARALLELING
PARALLELO BATTERIE

VOLVO PENTA

Riva
©xboat

©Xboat

©Xboat

@xboat

©Xboat

©Xboat

©Xboat

xboat

©Xboat

©Xboat

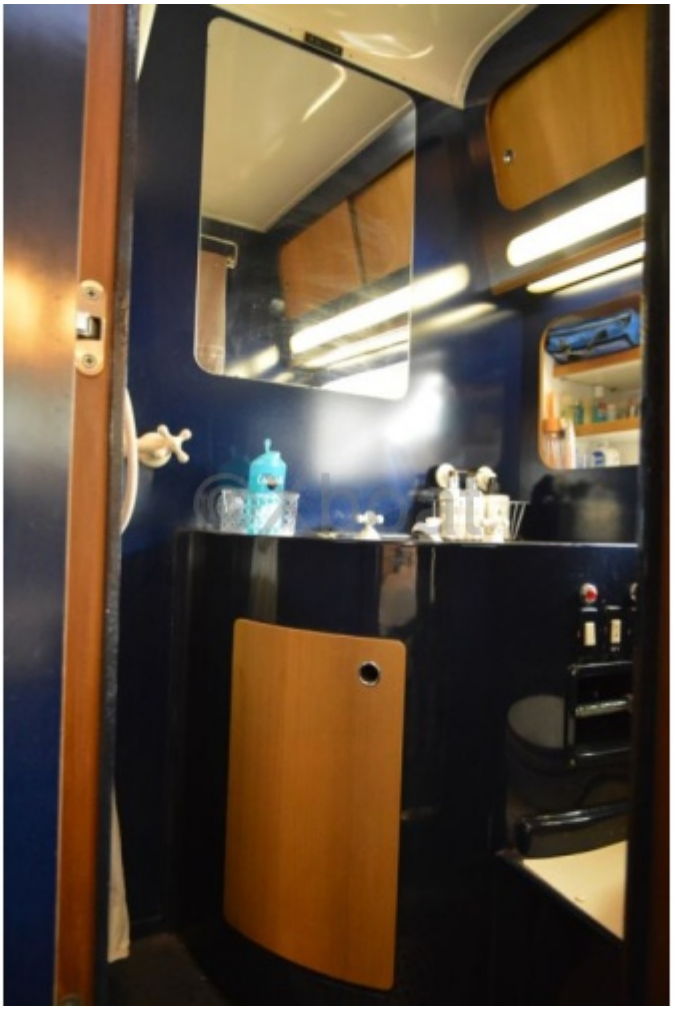

©Xboat

©Xboat

©Xboat

©Xboat

©Xboat

©Xboat

©Xboat

©Xboat

©Xboat

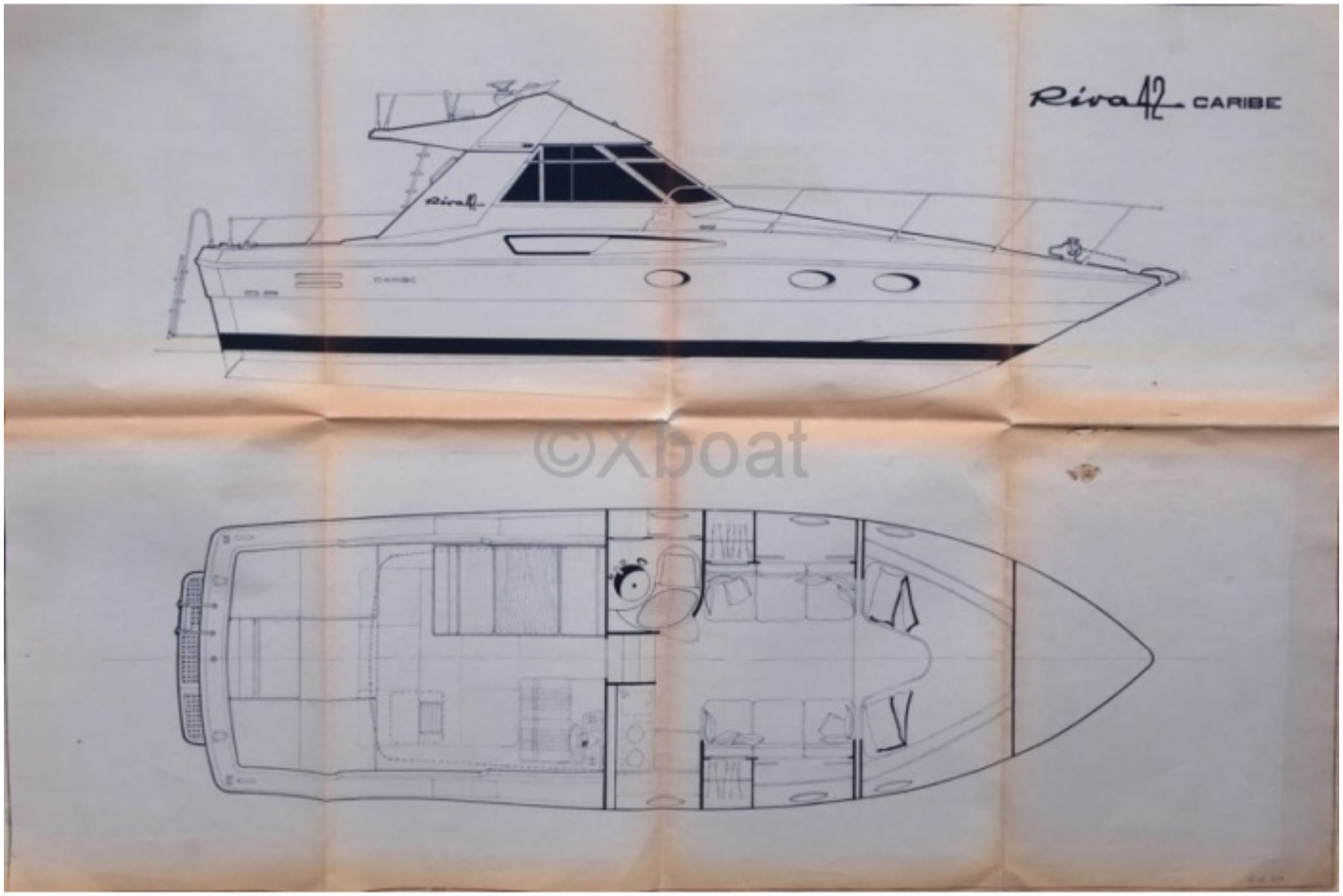
Riva 42 CARIBE
©Xboat

©Xboat