VEDETTE CLASSIQUE - 1930

https://www.xboat.fr/5498-AUBIN_VEDETTE-CLASSIQUE.html

Général

Constructeur : Aubin
Année : 1930
Longueur : 11,86
Tirant d'eau minimum : 0,90
Coque : Monocoque
Région : France Atl 44
Détails place :
Pavillon : France

Sous type :
Architecte :
Matériau : Bois
Largeur : 3,54
Quille : Non defini
Radeau : Non
Place de port : Non
Leasing en cours : Non

Moteurs

Modèle : D4 175
Montage : In Board (IB)
Puiss. Unit. (CV) : 175
Heures : 4000
Réservoir carburant : 1000

Marque : VOLVO
Carburant : Diesel
Nombre : 1

Commentaires du Propriétaire : Moteur année 2010 posé par professionel en 2022 avec 4000 heures.Hélice 3 pales en bronze.Réservoirs nettoyés en 2022.

Transmission : Ligne d'arbre directe

Aménagements

Cabine Marin : 0
WC : Marin
Timonerie : Non

Cabine Double : 2
Salle d'eau : 1
Couchettes : 6
Flybridge : Non

électronique

Détails radar :
Détails pilote :
Détails sondeur :
Détails GPS :
Détails traceur :
Convertisseur 12/220 : Non
Détails déssalinisateur :

Radar : Non
Pilote auto : Non
Sondeur : Oui
GPS : Non
Traceur de carte : Non
VHF : Oui
Déssalinisateur : Non

équipement de pont

Hydraulique : Non
Plateforme AR : Oui
Taud d'hivernage : Oui
Capote de roof : Non
Cockpit en teck : Oui
Détails voiles :

Passerelle : Non
Bossoirs : Oui
Guindeau élèctrique : Oui
Taud cockpit : Non
Génois sur enrouleur : Non
Spinnaker : Non
Mât :

équipements principaux

Propulseur Arrière : Non
Détails Groupe et propulseur :
Détails chargeur et clim :
Eaux noires : Non
Annexe : Oui
Détails annexe : USHIP 250 de 2021.SUZUKI 6CV, 4 temps.

Propulseur avant : Non
Groupe éléc. : Non
Clim. : Non
Eau chaude : Oui
Flaps : Non
Moteur annexe : Oui

électroménager

Réfrigérateur : 1
Four : Oui
Réchaud gaz : Oui
Chauffage : Non
Lave-linge : Non
Antenne TV : Non
TV SAT : Non
Glaçons : Non
Congélateur : Non
Micro-ondes : Non
Réchaud élèctrique : Non
Détails chauffage :
Lave-vaisselle : Non
TV : Non

Commentaires du Propriétaire

Vedette en bois classique de 1930, superstructures en Acajou, rénovée par son propriétaire et des chantiers spécialisés. Expertisée 80 000? en 2022 avant la pose d'un moteur d'occasion. Homologuée pour le transport de 12 passagers, Immatriculation marine ou fluviale. Passe coques et vannes neufs. 6 couchages, cabine double avant et cabine double arrière, carré avec cuisine équipée, WC, toilettes et douche. Salon convertible, gazinière ENO, robinetterie avec mitigeurs, chauffe eau, sellerie et rideaux neufs. 600 litres eau douce (2 x 300L). 1000 litres fuel (2 x 500L). Travaux à prévoir : > les vernis extérieur et les peintures extérieures de la cabine. > les tuyaux à brancher sur les WC et le réservoir d'eau noir. > finir le masticage et calfatage + prévoir peinture de la coque . L'actuel propriétaire l'utilisait encore récemment pour des croisières sur la Loire jusqu'à 12 passagers. Plus de détails et visite sur demande (port à sec).

Limite de responsabilités : XBOAT expose les détails concernant le bateau tels qu'ils nous ont été fournis par le propriétaire. Les propriétaires peuvent faire des erreurs ou apporter des changements sans nous prévenir.

Ces informations ne sont pas contractuelles et n'engagent XBOAT en aucun cas. Elles ne peuvent être opposées par un visiteur ou un acheteur.

Médias

©Xboat

©Xboat

©Xboat

©Xboat

©xboat

©Xboat

Xboat

©Xboat

©Xboat

©Xboat

©Xboat

©Xboat

©Xboat

©Xboat

©Xboat

RETROUVE
MARINE

©Xboat

©Xboat

©Xboat

©Xboat

©Xboat

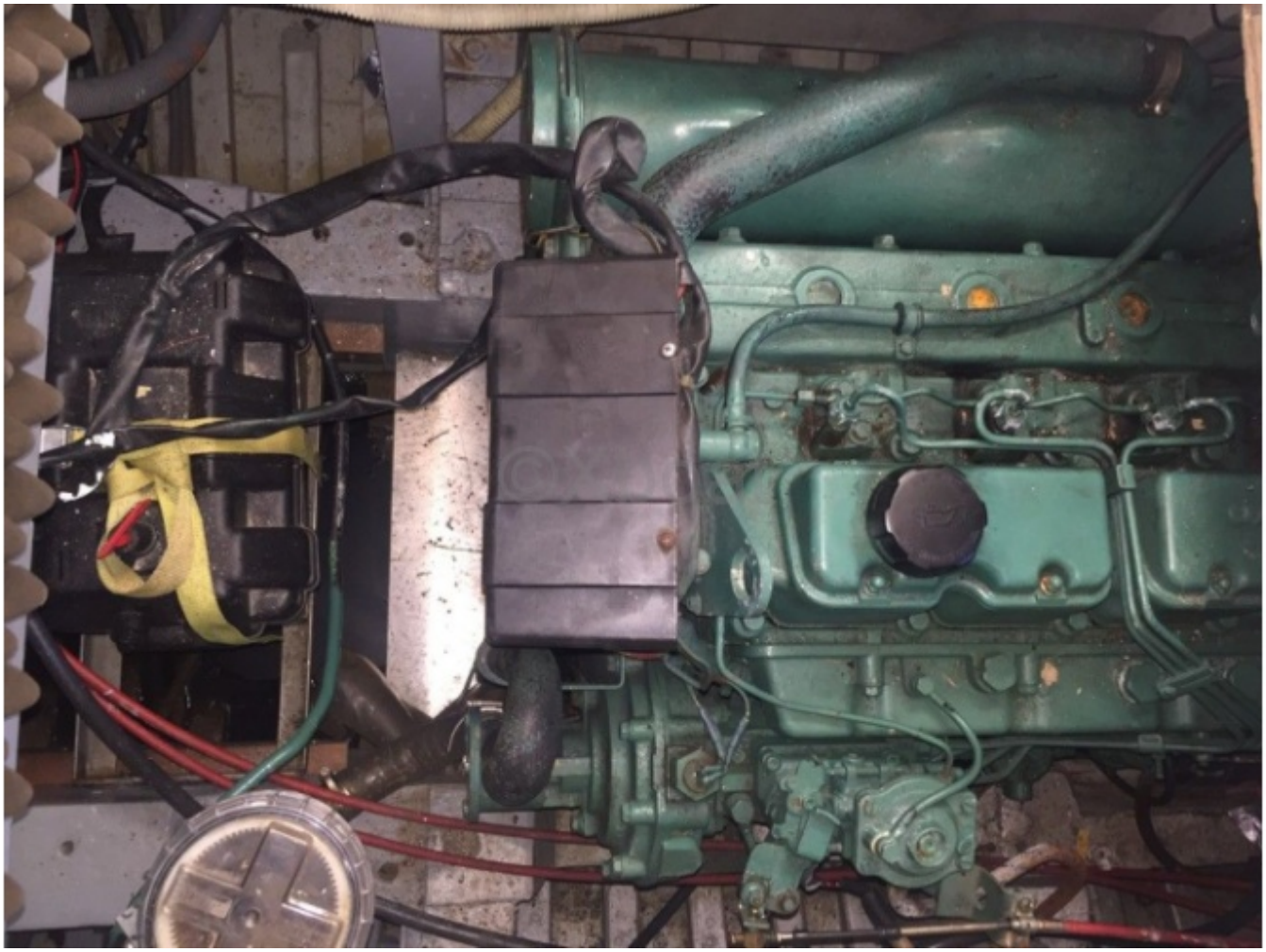

© Xboat

©Xboat

©Xboat

©Xboat

©Xboat

©Xboat

©Xboat

©Xboat

©Xboat

©Xboat

©Xboat

©Xboat