MERRY FISHER 925 - 2006

https://www.xboat.fr/5891-JEANNEAU_MERRY-FISHER-925.html

Général

Constructeur : Jeanneau
Année : 2006
Longueur : 9,78
Tirant d'eau minimum : 0,90
Coque : Monocoque
Région : France Atl 64
Détails place :
Pavillon : France

Sous type : Pêche promenade
Architecte :
Matériau : GRP Poly
Largeur : 3,19
Quille : Quille courte
Radeau : Oui
Place de port : Non
Leasing en cours : Non

Moteurs

Modèle : 6420_TD1
Montage : In Board (IB)
Puiss. Unit. (CV) : 320
Heures : 1750
Réservoir carburant : 400

Marque : NANNI DIESEL
Carburant : Diesel
Nombre : 1

Commentaires du Propriétaire : Moteur entretenu par professionnel

Transmission : Ligne d'arbre directe

Aménagements

Cabine Marin : 1
WC : Marin
Timonerie : Oui

Cabine Double : 1
Salle d'eau : 1
Couchettes : 5
Flybridge : Non

électronique

Détails radar : JRC 1000
Détails pilote : Raymarine
Détails sondeur : Raymarine C80
Détails GPS : raymarine
Détails traceur :
Convertisseur 12/220 : Oui
Détails déssalinisateur :

Radar : Oui
Pilote auto : Oui
Sondeur : Oui
GPS : Oui
Traceur de carte : Oui
VHF : Oui
Déssalinisateur : Non

équipement de pont

Hydraulique : Non
Plateforme AR : Oui
Taud d'hivernage : Oui
Capote de roof : Non
Grand voile sur enrouleur : Non
Détails voiles :

Passerelle : Non
Bossoirs : Non
Guindeau élèctrique : Oui
Taud cockpit : Oui
Pont teck : Non
Spinnaker : Non
Mât :

équipements principaux

Propulseur Arrière : Non
Détails Groupe et propulseur :
Détails chargeur et clim :
Eaux noires : Oui
Annexe : Non
Détails annexe :

Propulseur avant : Oui
Groupe éléc. : Non
Clim. : Non
Eau chaude : Oui
Flaps : Non
Moteur annexe : Non

électroménager

Réfrigérateur : 1
Four : Oui
Réchaud gaz : Oui
Chauffage : Oui
Lave-linge : Non
Antenne TV : Non
TV SAT : Non
Glaçons : Non
Congélateur : Non
Micro-ondes : Oui
Réchaud élèctrique : Non
Détails chauffage :
Lave-vaisselle : Non
TV : Non

Commentaires du Propriétaire

Description du MERRY FISHER 925 Fly

Je suis fier de présenter mon **MERRY FISHER 925 Fly**, un **bateau de croisière** exceptionnel, capable de faire face à tout type de conditions météorologiques et de situations en mer. Ce **bateau d'occasion** est parfait pour ceux qui recherchent à la fois le confort et la performance.

Intérieur spacieux et confortable

L'intérieur de ce **bateau à vendre** est clair et spacieux, offrant un grand confort pour les longues croisières. Le **MERRY FISHER 925** est une vedette conviviale et pleine de charme, disposant d'un large **carré en U** très lumineux, avec de grandes baies coulissantes. La spacieuse banquette 3 personnes se transforme en une **couchette double**, idéale pour les nuits à bord.

Cabines et équipements

Côté cabines, ce **bateau de croisière** est équipé d'une belle **cabine double** douillette et confortable, avec une salle d'eau et de l'**eau chaude**. Il dispose également d'une deuxième cabine, offrant un couchage supplémentaire pour les invités. Le bateau est en excellent état, avec une sellerie récemment refaite et un entretien régulier par des professionnels.

Caractéristiques techniques

- **Longueur** : 9,25 mètres
- **Année** : 2018
- **Moteur** : Suzuki DF 300 APX
- **Heures moteur** : 350 heures
- **Carburant** : Essence
- **Capacité de carburant** : 2 x 250 litres
- **Capacité d'eau** : 100 litres

Pourquoi le MERRY FISHER 925 Fly est intéressant à acheter ?

Le **MERRY FISHER 925 Fly** est un bateau polyvalent et confortable, idéal pour les croisières en famille ou entre amis. Son intérieur spacieux et ses équipements modernes en font un choix parfait pour ceux qui recherchent un bateau d'occasion en excellent état. De plus, son entretien régulier et sa sellerie récemment refaite garantissent une expérience de navigation agréable et sans souci.

Limite de responsabilités : XBOAT expose les détails concernant le bateau tels qu'ils nous ont été fournis par le propriétaire. Les propriétaires peuvent faire des erreurs ou apporter des changements sans nous prévenir.

Ces informations ne sont pas contractuelles et n'engagent XBOAT en aucun cas. Elles ne peuvent être opposées par un visiteur ou un acheteur.

Médias

©Xboat

©Xboat

©Xboat

©Xboat

Raymarine

JRC

©Xboat

©Xboat

Xboat

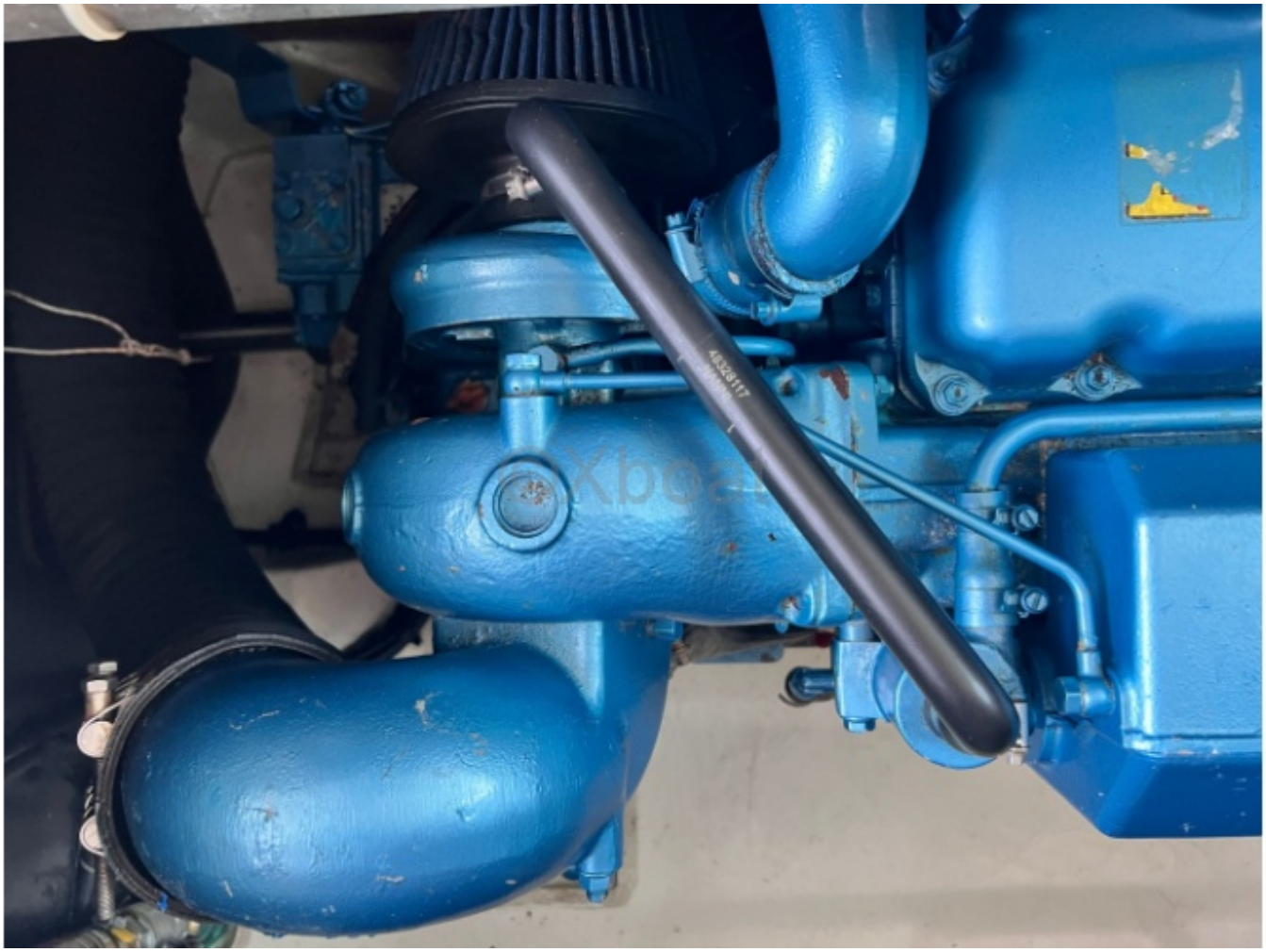
43328117

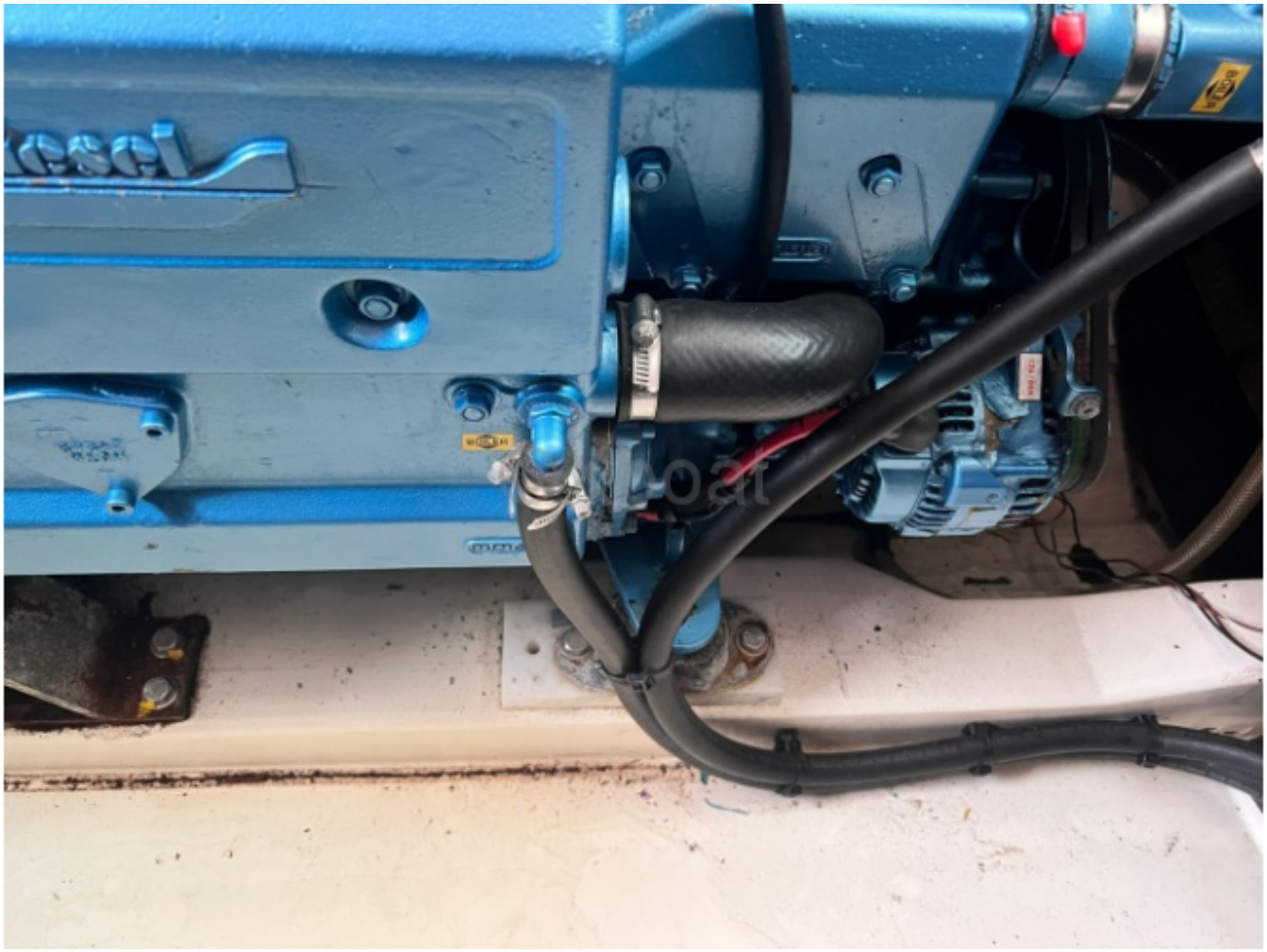

©Xboat

©Xboat

Raymarine
STANDBY
300°
MAG
Autohelm Series
TRACK
AUTO

JRC
LCD RADAR RADAR 1000 MKII
©Xboat

20
min⁻¹
x100
10
30
0
40
VOLT
ON
nannidiesel

THRUSTER

Raymarine
STANDBY
300°
MAG
Autohelm Series
TRACK
AUTO

JRC

Raymarine