CRANCHI ZAFFIRO 34 - 1997

https://www.xboat.fr/5907-CRANCHI_CRANCHI-ZAFFIRO-34.html



Général

Constructeur : Cranchi
Année : 1997
Longueur : 10,35
Tirant d'eau minimum : 0,90
Coque : Monocoque
Région : France Med Est
Détails place : PLACE DE PORT A LOUER 600? PAR MOIS
Pavillon : France

Sous type :
Architecte :
Matériau : GRP Poly
Largeur : 3,55
Quille : Non defini
Radeau : Non
Place de port : Oui
Leasing en cours : Non

Moteurs

Modèle : KAD 42
Montage : In Board (IB)
Puiss. Unit. (CV) : 230
Heures : 800
Réservoir carburant : 450

Marque : VOLVO PENTA
Carburant : Diesel
Nombre : 2

Commentaires du Propriétaire : BIEN ENTRETENUS Description Moteur volvo KAD 42 env 800h 2 embases neuve changés en 2021 200h Flaps neufs Propulseur d?étrave neuf Revision des echangeurs faite Turbo révisé Vidange filtres et pré filtres effectué Vidange et soufflets d?embase en 2023 Annodes neuves Carrénage fait en 2023 Taud de mouillage et d?hivernage Bateau en bonne état Annex avec moteur 2,5cv yamaha 20h.

Transmission : Embase

Aménagements

Cabine Marin : 0
WC : Electrique
Timonerie : Non
Cabine Double : 2
Salle d'eau : 1
Couchettes : 6
Flybridge : Non

électronique

Détails radar :
Détails pilote :
Détails sondeur :
Détails GPS :
Détails traceur :
Convertisseur 12/220 : Non
Détails déssalinisateur :
Radar : Non
Pilote auto : Non
Sondeur : Oui
GPS : Oui
Traceur de carte : Non
VHF : Oui
Déssalinisateur : Non

équipement de pont

Hydraulique : Non
Plateforme AR : Oui
Taud d'hivernage : Oui
Capote de roof : Non
Cockpit en teck : Non
Détails voiles :
Passerelle : Oui
Bossoirs : Non
Guindeau élèctrique : Oui
Taud cockpit : Oui
Génois sur enrouleur : Non
Spinnaker : Non
Mât :

équipements principaux

Propulseur Arrière : Non
Détails Groupe et propulseur :
Détails chargeur et clim :
Eaux noires : Non
Annexe : Oui
Détails annexe : 2.5 CV YAMAHA+ANNEXE
Propulseur avant : Oui
Groupe éléc. : Non
Clim. : Non
Eau chaude : Oui
Flaps : Oui
Moteur annexe : Oui

électroménager

Réfrigérateur : 2
Four : Non
Réchaud gaz : Oui
Chauffage : Non
Lave-linge : Non
Antenne TV : Oui
TV SAT : Non
Glaçons : Non
Congélateur : Non
Micro-ondes : Oui
Réchaud élèctrique : Oui
Détails chauffage :
Lave-vaisselle : Non
TV : Oui

Commentaires du Propriétaire

2 vrais cabines doubles Moteur volvo KAD 42 env 800h 2 embases neuve changés en 2021 200h Flaps neufs Propulseur d'étrave neuf Révision des échangeurs faite Turbo révisé Vidange filtres et pré filtres effectué Vidange et soufflets d'embase en 2023 Anodes neuves Carénage fait en 2023 Taud de mouillage et d'hivernage Bateau en bonne état Annex avec moteur 2,5cv Yamaha 20h Estimation par expert en 2017 65000? embases et grosse révision en 2018 (38000?) non incluse dans l'estimation Le Cranchi Zaffiro 34 incarne l'élégance italienne et l'ingénierie maritime exceptionnelle. Avec ses 34 pieds, ce yacht exprime un mélange parfait de style, de confort et de performance. Son design extérieur, caractérisé par des lignes fluides et des détails raffinés, offre une esthétique sophistiquée qui se distingue sur l'eau. Le pont principal spacieux est conçu pour offrir un espace de vie luxueux avec des zones de détente bien agencées et une attention particulière aux détails. Les cabines bien aménagées offrent un confort optimal, avec des matériaux de qualité et une disposition réfléchie. Les performances marines du Cranchi Zaffiro 34 sont impressionnantes, alliant puissance, manoeuvrabilité et stabilité. Que vous naviguiez le long de la côte ou que vous vous aventuriez en haute mer, ce yacht offre une expérience de navigation exceptionnelle pour ceux qui recherchent le mariage parfait entre le style italien et les prestations maritimes de haut niveau.

Limite de responsabilités : XBOAT expose les détails concernant le bateau tels qu'ils nous ont été fournis par le propriétaire. Les propriétaires peuvent faire des erreurs ou apporter des changements sans nous prévenir.

Ces informations ne sont pas contractuelles et n'engagent XBOAT en aucun cas. Elles ne peuvent être opposées par un visiteur ou un acheteur.

Médias




©Xboat


©Xboat





©Xboat





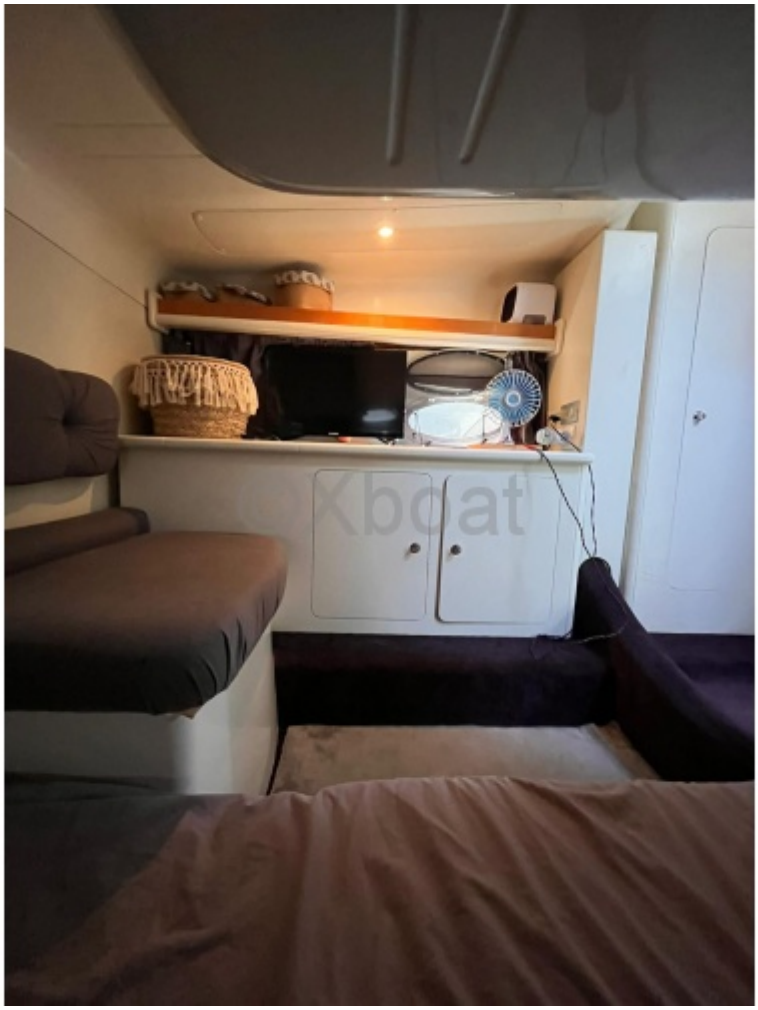
Xboat








©Xboat







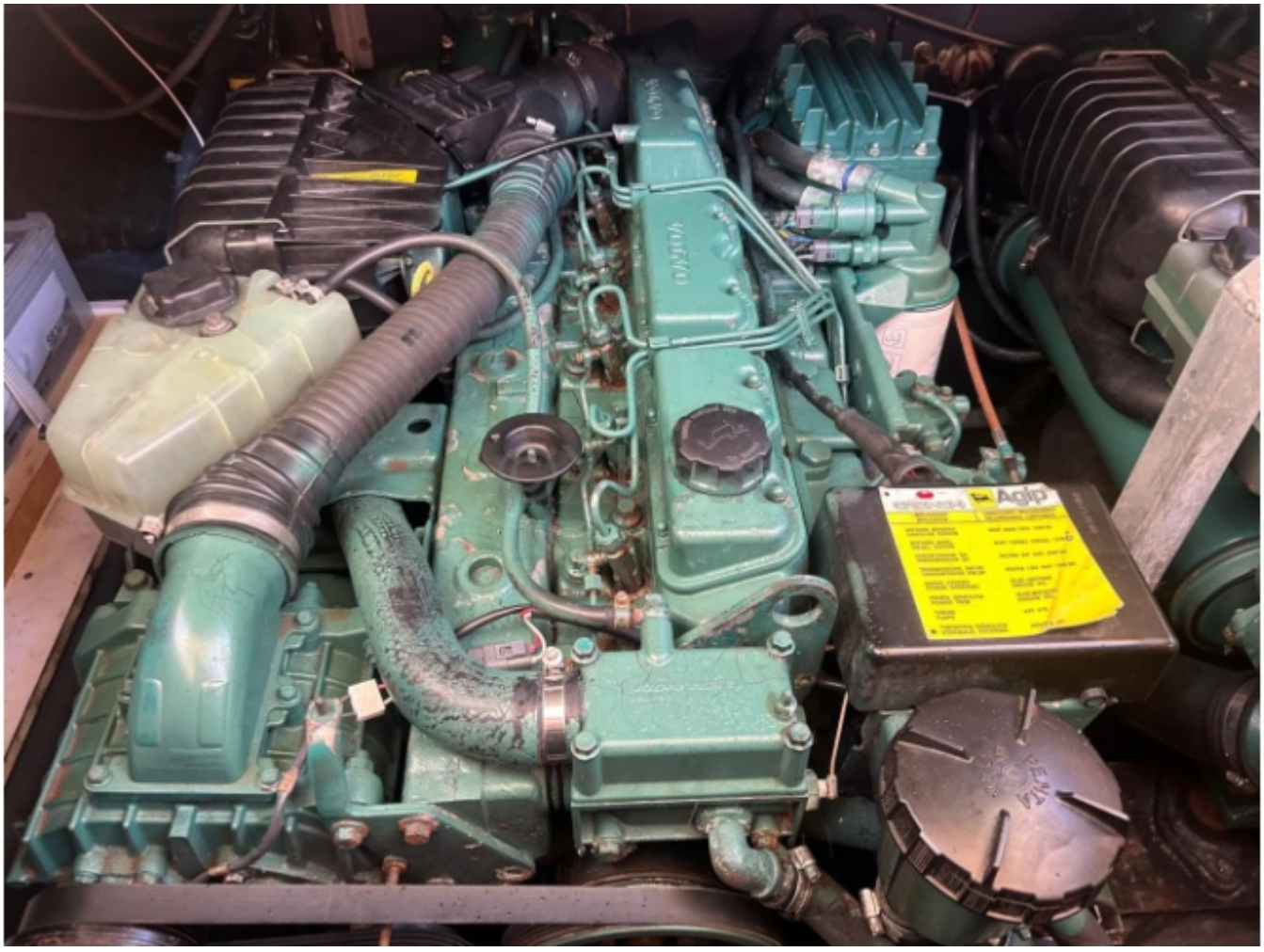
Agip









