# OCEANIS 473 CLIPPER - 2004

https://www.xboat.fr/5968-BENETEAU_OCEANIS-473-CLIPPER.html

## Général

Constructeur : Beneteau
Année : 2004
Longueur  : 14,48
Tirant d'eau minimum : 2,10
Coque : Monocoque

Sous type :
Architecte : Finot
Matériau : GRP Poly
Largeur : 4,31
Quille : Quillard

## Moteurs

Modèle : 4JH3HTE
Montage : In Board (IB)
Puiss. Unit. (CV) : 100
Heures : 4500
Réservoir carburant : 235

Marque : YANMAR
Carburant : Diesel
Nombre : 1
Transmission : Ligne d'arbre directe

## Aménagements

Cabine Marin : 0
WC : Marin
Timonerie : Non

Cabine Double : 4
Salle d'eau : 3
Couchettes : 10
Flybridge : Non

## Spécifications Techniques

L'Oceanis 473 Clipper est un voilier de croisière conçu pour allier performance, confort et sécurité. Ce modèle, produit par le chantier naval français Beneteau, est apprécié pour sa polyvalence et son design élégant. Voici une description détaillée de ses caractéristiques techniques et principales.
Longueur hors-tout : 14,45 m
Longueur de coque : 13,65 m
Bau (largeur) : 4,40 m
Tirant d'eau (standard) : 2,10 m
Déplacement : 12 500 kg
Lest : 4 500 kg
Surface de voilure (gréement standard) : 90 m²
Surface de voilure (gréement performance) : 110 m²
Hauteur du mât : 18,50 m
Moteur : Yanmar 75 CV (standard)
Réservoir de carburant : 200 litres
Réservoir d'eau douce : 600 litres
Caractéristiques principales :
Coque : Polyester avec stratifié vinyle-esther
Quille : Quille longue ou quille relevable (selon version)
Interieur : 3 à 4 cabines, 2 à 3 salles de bain, cuisine équipée, salle à manger et salon spacieux
Matériaux : Coque en polyester, pont en polyester avec renforts en fibre de verre
Performances : Vitesse de croisière de 7 à 8 n?uds, vitesse maximale de 10 à 12 n?uds avec vent favorable
Équipements standards : Ancre, guindeau, pilote automatique, GPS, VHF, radar, système de navigation complet
Points forts :
Confort : Espace intérieur spacieux et bien agencé, idéal pour les longues croisières.
Stabilité : Quille lourde pour une meilleure stabilité et sécurité.
Maniabilité : Bonne réponse à la barre et facilité de man?uvre.
Polyvalence : Adapté aussi bien pour la croisière côtière que pour les longues traversées.
L'Oceanis 473 Clipper est un voilier de choix pour les amateurs de navigation qui recherchent un équilibre parfait entre performance, confort et sécurité. Son design élégant et ses caractéristiques techniques en font un modèle très recherché sur le marché des bateaux d'occasion.

Limite de responsabilités : XBOAT n'a aucune responsabilité concernant les informations mentionnées dans cette fiche technique qui sont récupérées sur internet et ne sont pas vérifiées. Ces informations ne sont pas contractuelles et n'engagent XBOAT en aucun cas et d'aucune manière.

# Médias

©Xboat

©Xboat

Xboat

©Xboat

©Xboat

xboat

©Xboat

©Xboat

Raymarine
Raymarine

ICOM
CLASS B AIS TRANSPONDER MA-500TR
ENT
DISP MODE
MENU
CLEAR
MOB
DSC
BRILL
V
DC 12 VOLTS
A
©Xboat

POWER
ICOM
HF TRANSCEIVER IC-735
PRE AMP
AGC
COMP
VFO
A=B
SPLIT
MEMO
DOWN
M-CH
UP
SCAN
LOCK

©Xboat

©Xboat

©Xboat

©Xboat

©Xboat

©Xboat

©Xboat

©Xboat

©Xboat

©Xboat

©Xboat

©Xboat

Challenger

PLASTIMO
PLASTIMO
©Xboat

©Xboat

©Xboat

BALI
©Xboat

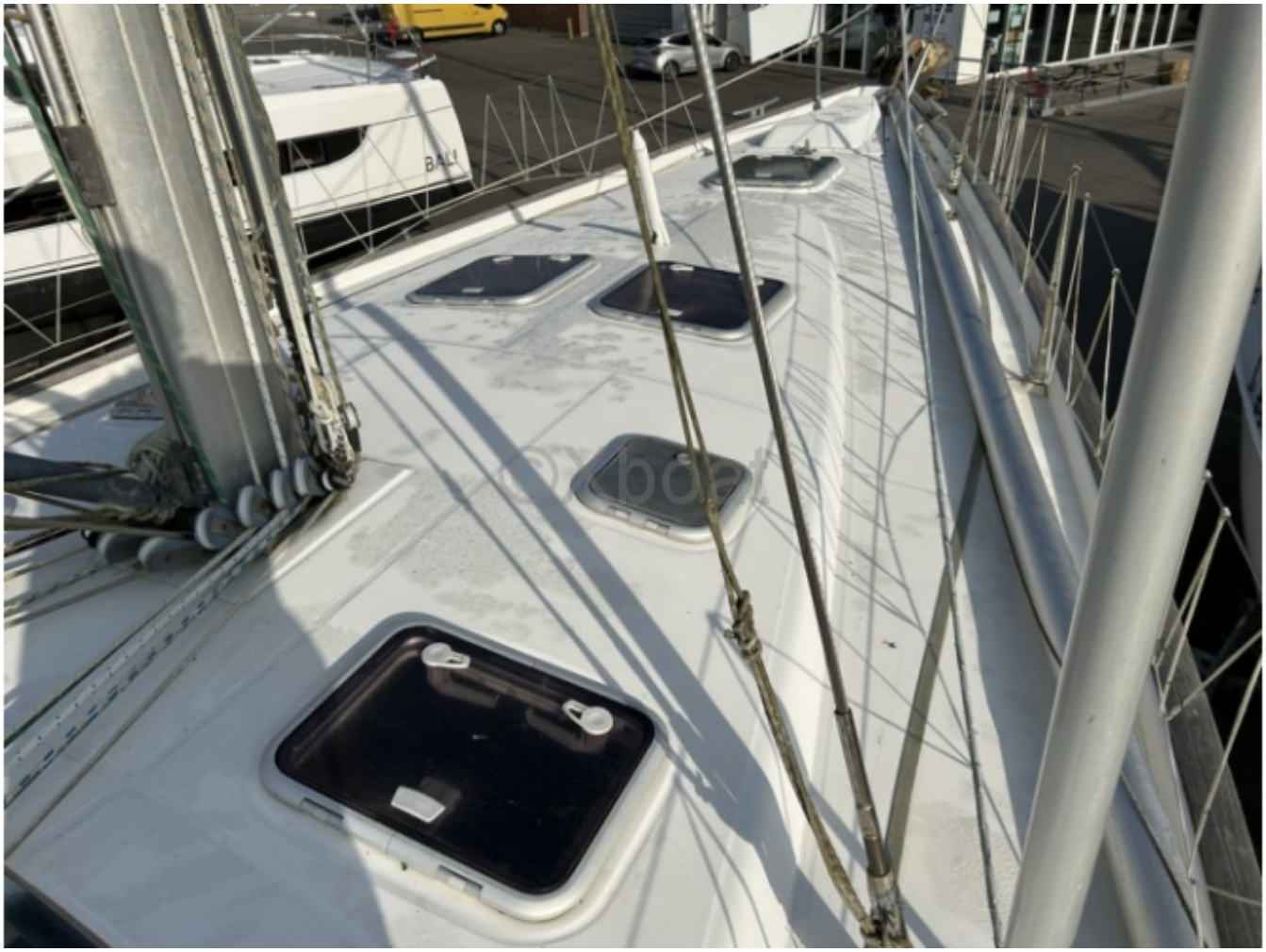
BALI

©Xboat

©Xboat

@Xboat

©Xboat
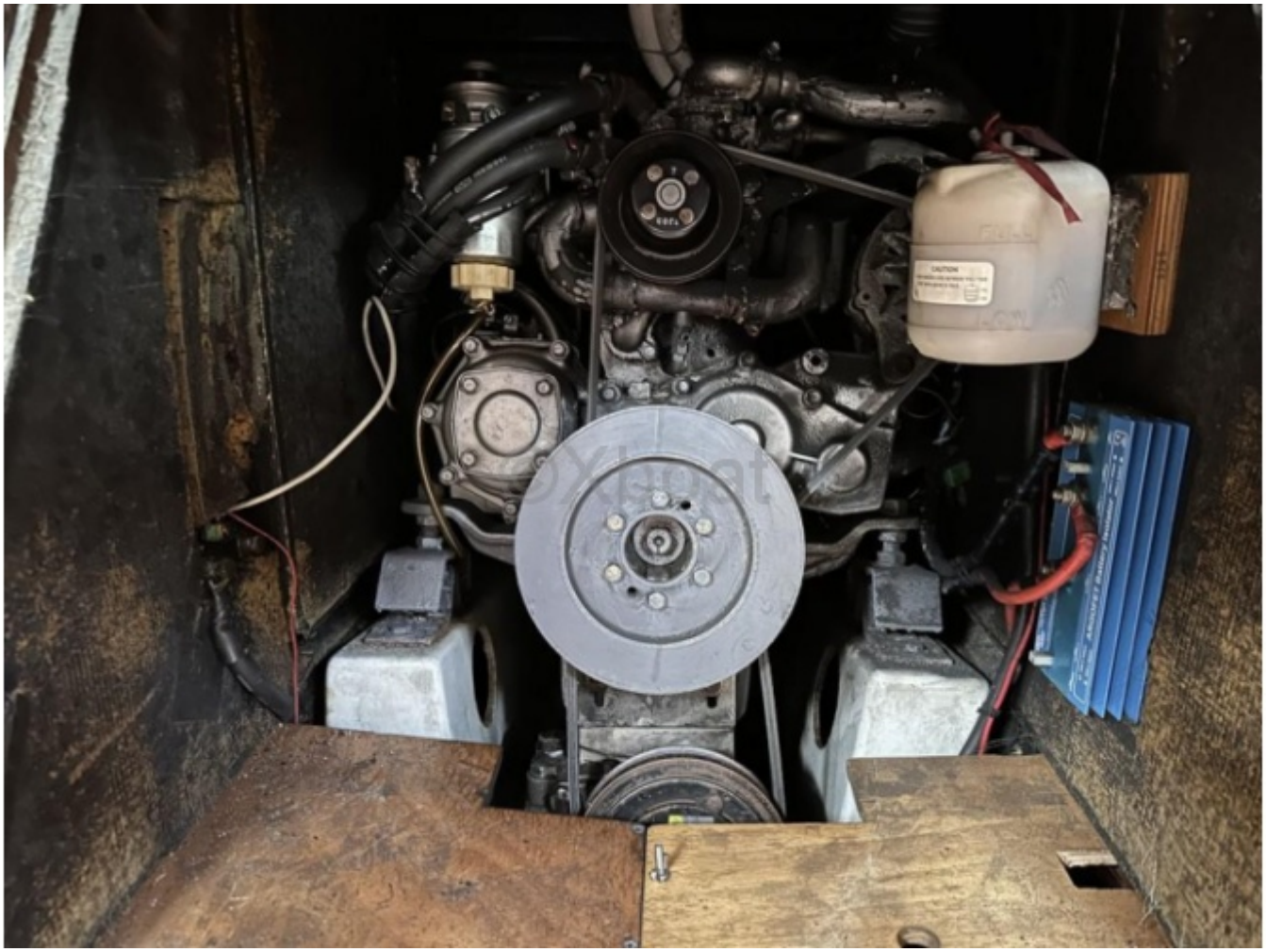
©Xboat