NAUTICAT 52 - 1984

https://www.xboat.fr/6092-SILTALA_NAUTICAT-52.html

Général

Constructeur : Siltala
Année : 1984
Longueur : 15,70
Tirant d'eau minimum : 2,40
Coque : Monocoque
Région : France Atl 17
Détails place :
Pavillon : France

Sous type :
Architecte : Sparkmann & stephens
Matériau : GRP Poly
Largeur : 4,60
Quille : Quillard
Radeau : Non
Place de port : Non
Leasing en cours : Non

Moteurs

Modèle : 2725
Montage : In Board (IB)
Puiss. Unit. (CV) : 135
Heures : 3670
Réservoir carburant : 2000

Marque : FORD LEHMAN
Carburant : Diesel
Nombre : 1

Commentaires du Propriétaire : Vidange et changement des filtres printemps 2025.Ligne d'arbre vérifiée.

Transmission : Ligne d'arbre directe

Aménagements

Cabine Marin : 0
WC : Marin
Timonerie : Oui

Cabine Double : 4
Salle d'eau : 2
Couchettes : 8
Flybridge : Non

électronique

Détails radar : FURUNO 1732 MKII
Détails pilote : FURUNO FAP 300
Détails sondeur :
Détails GPS : FURUNO NAVnet
Détails traceur : FURUNO NAVnet
Convertisseur 12/220 : Oui
Détails déssalinisateur : Convertiseur VICTRON QUATTRO 24VOLT 3000VA 70AMP.Le déssalinisateur n'a que 100 heures de fonctionnement.

Radar : Oui
Pilote auto : Oui
Sondeur : Oui
GPS : Oui
Traceur de carte : Oui
VHF : Oui
Déssalinisateur : Oui

équipement de pont

Hydraulique : Non
Plateforme AR : Oui
Taud d'hivernage : Non
Capote de roof : Oui
Cockpit en teck : Oui
Détails voiles : Voiles révisées récemment

Passerelle : Oui
Bossoirs : Oui
Guindeau élèctrique : Oui
Taud cockpit : Non
Génois sur enrouleur : Oui
Spinnaker : Non
Mât : 2

équipements principaux

Propulseur Arrière : Non
Détails Groupe et propulseur : Générateur MASE I.S.8 de 2004 (8 Kw)
Détails chargeur et clim : Chargeur VICTRON QUATTRO 24VOLT 3000VA 70 AMP
Eaux noires : Oui
Annexe : Non
Détails annexe : Moteur EVINRUDE 3.5 CV

Propulseur avant : Oui
Groupe éléc. : Oui
Clim. : Oui
Eau chaude : Oui
Flaps : Non
Moteur annexe : Oui

électroménager

Réfrigérateur : 1
Four : Oui
Réchaud gaz : Oui
Chauffage : Oui
Lave-linge : Oui
Antenne TV : Non
TV SAT : Non
Glaçons : Non
Congélateur : Oui
Micro-ondes : Oui
Réchaud élèctrique : Non
Détails chauffage : Chauffage à air pulsé
Lave-vaisselle : Non
TV : Non

Commentaires du Propriétaire

Description du Nauticat 52

Le **Nauticat 52** est un **voilier monocoque** de croisière hauturier, conçu par l'architecte naval **Sparkman & Stephens** et construit par le chantier finlandais **Siltala Yachts** à partir de 1981. Il est particulièrement apprécié pour sa **robustesse**, son **confort en mer** et sa capacité à naviguer en toute sécurité sur de longues distances.

Caractéristiques principales

- **Longueur hors tout (LOA)** : 15,59 m
- **Longueur à la flottaison (LWL)** : 12,06 m
- **Largeur (Bau)** : 4,57 m
- **Tirant d'eau** : 2,40 m
- **Hauteur du mât** (depuis la ligne de flottaison) : 21,34 m
- **Déplacement** : 25 401 kg
- **Quille** : 6 895 kg (Quille fixe avec safran sur jupe)
- **Construction** : Fibre de verre (FG)
- **Gréement** : Ketch à mât tête
- **Surface de voile totale** : 93,09 m²
- **Foc** : 57,29 m²
- **Grand-voile** : 35,75 m²
- **Réservoirs eau douce** : 2000 L

Maintenance et Équipements

J'ai acheté ce **Nauticat 52** à l'automne 2024 dans un port à sec et l'ai remis à l'eau mi-avril 2025 après une **maintenance générale**. Voici les travaux effectués :

- Coque nettoyée et polie
- Carénage complet avec nouvelles anodes
- Moteur vidangé et filtres neufs
- Presse étoupe neuf

- Ligne d'arbre vérifiée
- Mise aux normes du réseau électrique et câblage du mât principal neuf
- Batteries Lithium
- 2 x panneaux solaires 300W
- Girouette neuve
- Pare battages neufs
- Gréement courant partiellement neuf

Le bateau est équipé d'une **ligne de mouillage de 100 M** sur une **ancre de 40 Kgs**. Il dispose également des équipements électroniques suivants :

- VHF fixe ASN RADIO OCEAN RO 6800 AIS
- VHF fixe ICOM IC M 401
- AIS CTRX classe B
- Balise EPIRB MC MURDO MC3
- 2 x WC dont 1 électrique et 1 manuel

Aménagement et Confort

Le **Nauticat 52** offre un aménagement spacieux et bien conçu, avec une **cabine propriétaire** à l'avant ou à l'arrière, des **cabines invités**, une **cuisine bien équipée**, un **salon confortable** et un **poste de pilotage intérieur protégé**. Ce voilier est idéal pour les croisières longues distances ou la vie à bord grâce à sa stabilité et son confort.

Pourquoi ce Nauticat 52 est intéressant à acheter ?

Le **Nauticat 52** est un voilier d'exception qui allie robustesse, confort et performance. Sa conception par **Sparkman & Stephens** et sa construction par **Siltala Yachts** en font un bateau fiable et sûr pour les longues croisières. Son aménagement spacieux et ses équipements modernes en font un choix idéal pour les amateurs de voile cherchant à vivre des aventures en mer.

Limite de responsabilités : XBOAT expose les détails concernant le bateau tels qu'ils nous ont été fournis par le propriétaire. Les propriétaires peuvent faire des erreurs ou apporter des changements sans nous prévenir.

Ces informations ne sont pas contractuelles et n'engagent XBOAT en aucun cas. Elles ne peuvent être opposées par un visiteur ou un acheteur.

Médias

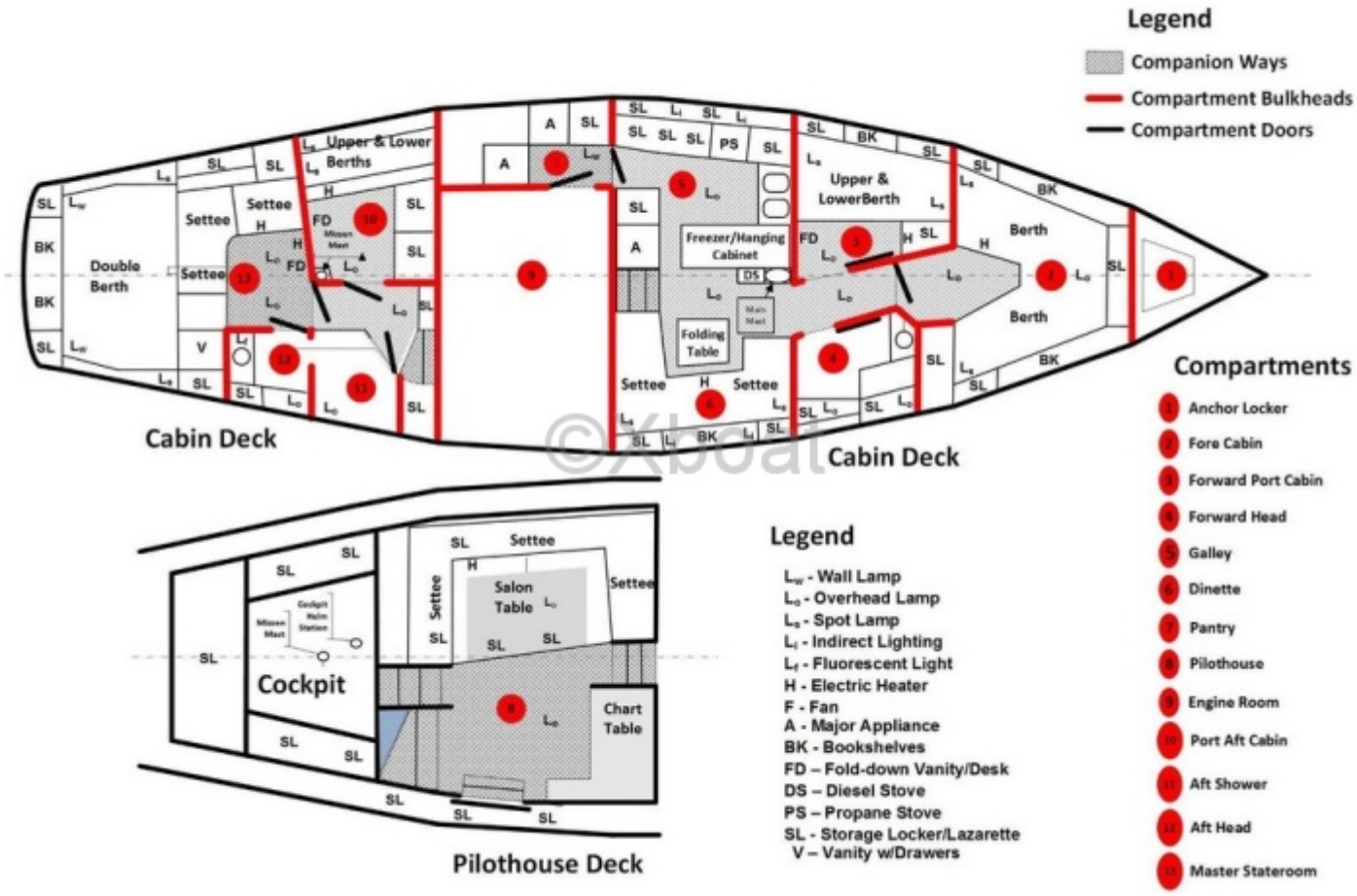
Legend
Companion Ways
Compartment Bulkheads
Compartment Doors
Upper & Lower Berths
Double Berth
Settee
Upper & LowerBerth
Freezer/Hanging Cabinet
Folding Table
Berth
Cabin Deck
Cabin Deck
Compartments
1 Anchor Locker
2 Fore Cabin
3 Forward Port Cabin
4 Forward Head
5 Galley
6 Dinette
7 Pantry
8 Pilothouse
9 Engine Room
10 Port Aft Cabin
11 Aft Shower
12 Aft Head
13 Master Stateroom
Salon Table
Chart Table
Cockpit
Pilothouse Deck
Legend
Lw - Wall Lamp
Lo - Overhead Lamp
Ls - Spot Lamp
Li - Indirect Lighting
Lf - Fluorescent Light
H - Electric Heater
F - Fan
A - Major Appliance
BK - Bookshelves
FD – Fold-down Vanity/Desk
DS – Diesel Stove
PS – Propane Stove
SL - Storage Locker/Lazarette
V – Vanity w/Drawers

©Xboat

©xboat

©Xboat

@Xboat

@xboat

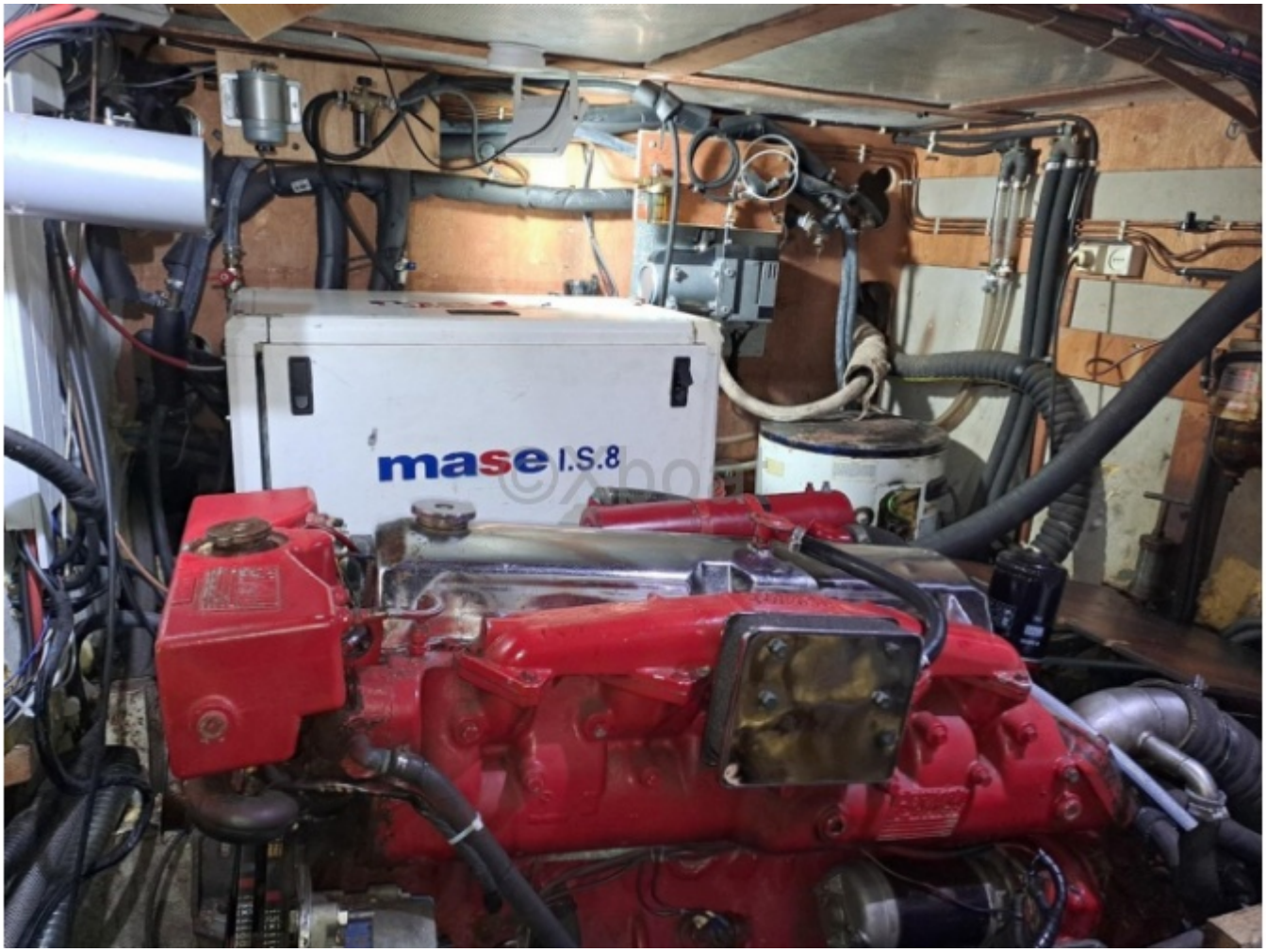
mase I.S.8

FURUNO
DISP
SAVE MOB
ALARM
CLEAR
MENU
RANGE
EBL VRM
GAIN
POWER BRILL
HIDE SHOW
NAVnet
FURUNO / NAVIONICS

victron energy
charger
inverter
Quattro
24|3000|70

SORTIE UPS
40A
QUAI
GROUPE
FLEX
MaL
20A
10A
CLIM

BILGE PUMP SWITCH & ALARM
PUMP
OFF
POWER
ALARM
MANUAL
AUTO
POMPE CALE 2000
ON
OFF

GX
2A
BlueSolar charge controller
MPPT 100 I 50

©Xboat

©Xboat

©Xboat

©Xboat

©Xboat
MASTERVOLT

FURUNO AUTOPILOT FAP-300
MODE
HEADING/COURSE
SEA STATE
DEV RUDDER XTE
©Xboat
PORT
STBD
POWER OFF
ALARM RESET
SEA STATE
NAV
AUTO
POWER ON
STBY

CTRX
CARBON
TRUE HEADING
S

victron energy
BLUE POWER
Quai
161W
Bulk
victron energy
Charges CA
58W
Chargeur PV
36W
100%
69W
27.5V 2.5A
Puiss. CC
0W
color control

©Xboat

©Xboat

SORTIE UPS
40A
QUAI
GROUPE
FLEX
MaL
20A
10A
CLIM

BILGE PUMP SWITCH & ALARM
PUMP
OFF
POWER
ALARM
MANUAL
AUTO
POMPE CALE 2000
ON
OFF

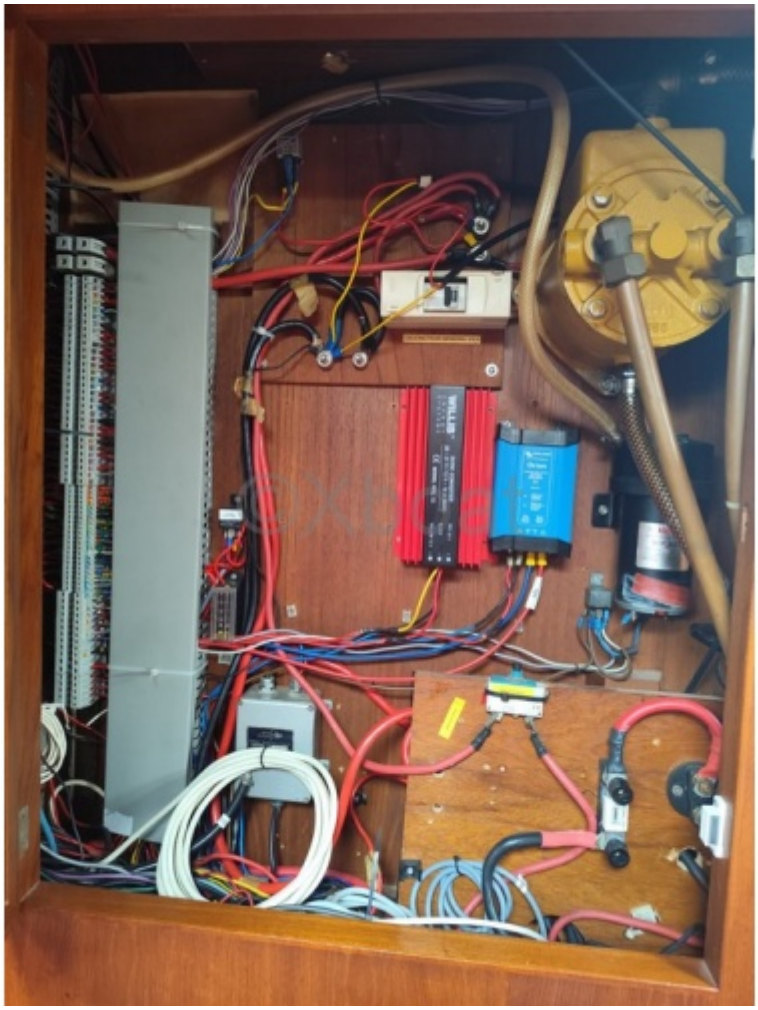

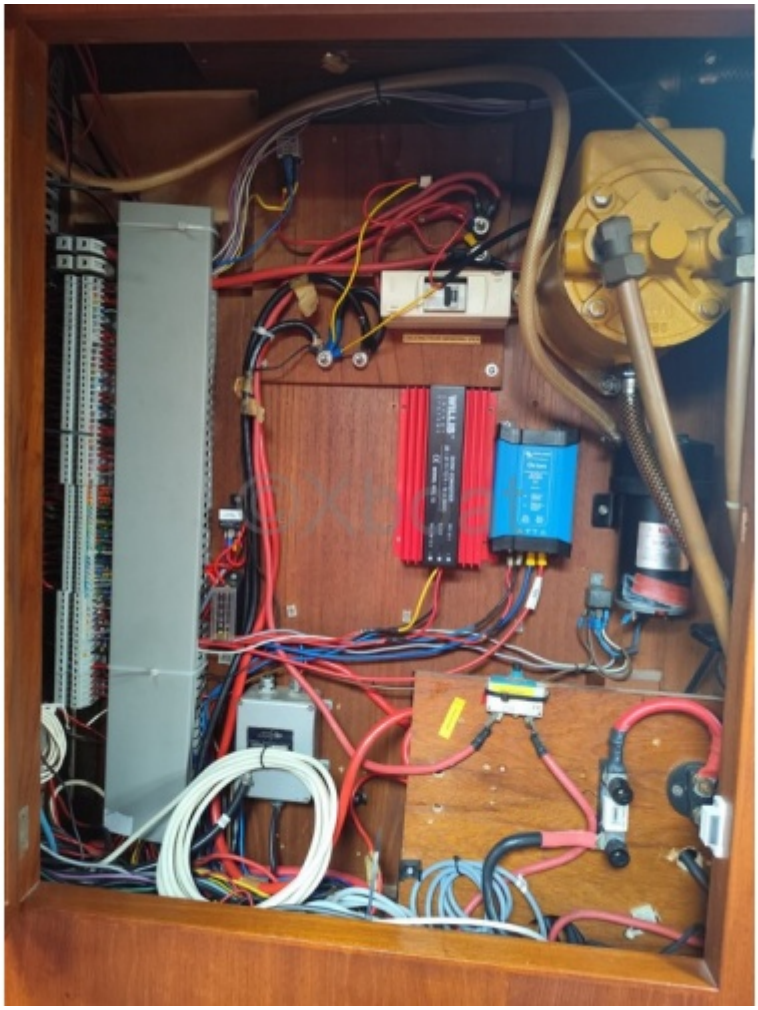

©Xboat

mase I.S.8
©Xboat

EVINRUDE