GUY COUACH 1800 - 1989

https://www.xboat.fr/6116-GUY-COUACH_GUY-COUACH-1800.html

Général

Constructeur : Guy Couach
Année : 1989
Longueur : 18,20
Tirant d'eau minimum : 1,30
Coque : Monocoque
Région : France Med 83
Détails place :
Pavillon : France

Sous type :
Architecte :
Matériau : GRP Poly
Largeur : 5,40
Quille : Non defini
Radeau : Oui
Place de port : Non
Leasing en cours : Non

Moteurs

Modèle : D 2840 LXE
Montage : In Board (IB)
Puiss. Unit. (CV) : 820
Heures : 2200
Réservoir carburant : 4000

Marque : MAN NANNI
Carburant : Diesel
Nombre : 2
Commentaires du Propriétaire :
Transmission : Ligne d'arbre directe

Aménagements

Cabine Marin : 2
WC : Electrique
Timonerie : Oui

Cabine Double : 3
Salle d'eau : 3
Couchettes : 9
Flybridge : Oui

électronique

Détails radar :
Détails pilote :
Détails sondeur :
Détails GPS :
Détails traceur :
Convertisseur 12/220 : Oui
Détails déssalinisateur : Dessalinisateur à réviser

Radar : Oui
Pilote auto : Oui
Sondeur : Oui
GPS : Oui
Traceur de carte : Oui
VHF : Oui
Déssalinisateur : Oui

équipement de pont

Hydraulique : Oui
Plateforme AR : Oui
Taud d'hivernage : Non
Capote de roof : Non
Cockpit en teck : Oui
Détails voiles :

Passerelle : Oui
Bossoirs : Oui
Guindeau élèctrique : Oui
Taud cockpit : Oui
Pont teck : Non
Spinnaker : Non
Mât :

équipements principaux

Propulseur Arrière : Non
Détails Groupe et propulseur : ONAN 12 KVA

Détails chargeur et clim :
Eaux noires : Non
Annexe : Oui
Détails annexe : MOTEUR 4Temps de 6CV

Propulseur avant : Oui
Groupe éléc. : Oui
Clim. : Oui
Eau chaude : Oui
Flaps : Oui
Moteur annexe : Oui

électroménager

Réfrigérateur : 1
Four : Oui
Réchaud gaz : Non
Chauffage : Non
Lave-linge : Non
Antenne TV : Oui
TV SAT : Non
Glaçons : Oui
Congélateur : Oui
Micro-ondes : Oui
Réchaud élèctrique : Oui
Détails chauffage :
Lave-vaisselle : Oui
TV : Oui

Commentaires du Propriétaire

Yacht GUY COUACH 1800 à vendre d'occasion

Je vends mon **Yacht GUY COUACH 1800**, un modèle emblématique de la marque **Guy Couach**. Ce yacht d'occasion est une véritable perle de l'industrie maritime, alliant luxe, confort et performance.

Confort et espace de vie

Cette **vedette GUY COUACH 1800** offre un grand confort à la mer. Elle dispose d'un **poste de pilotage au fly**, avec un grand espace de vie. Le **salon de pont** ouvre sur le cockpit par une large baie vitrée. À l'avant, une table à manger fait face à la cuisine, le tout au niveau du poste de pilotage intérieur.

Équipements de la cuisine

La cuisine est entièrement équipée pour vos besoins culinaires en mer :

- **Plaque de cuisson électrique à induction**
- **Lave-vaisselle**
- **Grand réfrigérateur**
- **Congélateur**
- **Four micro-ondes**
- **Four électrique**

Cabines et espaces de repos

Le **GUY COUACH 1800** dispose d'une vaste **cabine propriétaire** située sous le carré, de **2 cabines doubles invités**, chacune avec des salles de bain dédiées. De plus, **2 cabines marins** sont aménagées, une à l'avant et une à l'arrière.

Production d'énergie et équipements techniques

Ce yacht est équipé pour une autonomie énergétique optimale :

- **Groupe électrogène 12 KVA**
- **Parc de 13 batteries**
- **Convertisseur 24V / 220V**

Équipements supplémentaires

Pour faciliter les opérations à bord, ce yacht est équipé de :

- Une **grue** installée sur la plage avant, avec une capacité de levage de 250 Kg
- Une **passerelle d'accès au quai hydraulique**
- Des **bossoirs électriques** à l'arrière du bateau

Pourquoi ce GUY COUACH 1800 est intéressant à acheter ?

Ce **GUY COUACH 1800** est intéressant à acheter pour plusieurs raisons. Tout d'abord, il offre un **confort exceptionnel** avec ses espaces de vie spacieux et ses cabines bien aménagées. Ensuite, il est équipé de **technologies avancées** pour une navigation sûre et agréable. Enfin, son **design élégant** et ses **performances en mer** en font un yacht très recherché sur le marché de l'occasion.

Limite de responsabilités : XBOAT expose les détails concernant le bateau tels qu'ils nous ont été fournis par le propriétaire. Les propriétaires peuvent faire des erreurs ou apporter des changements sans nous prévenir.

Ces informations ne sont pas contractuelles et n'engagent XBOAT en aucun cas. Elles ne peuvent être opposées par un visiteur ou un acheteur.

Médias

J 041186

©Xboat

Xboat

©Xboat

©Xboat

opacmare
©xboat

©Xboa

©Xboat

©Xboat

©Xboat

©Xboat

©Xboat

©Xboat

©Xboat

©Xboat

©Xboat

©Xboat

©Xboat

©Xboat

Xboat

©xboat

©Xboat

©Xboat

© Xboat

©Xboat

Cuisine

©Xboat

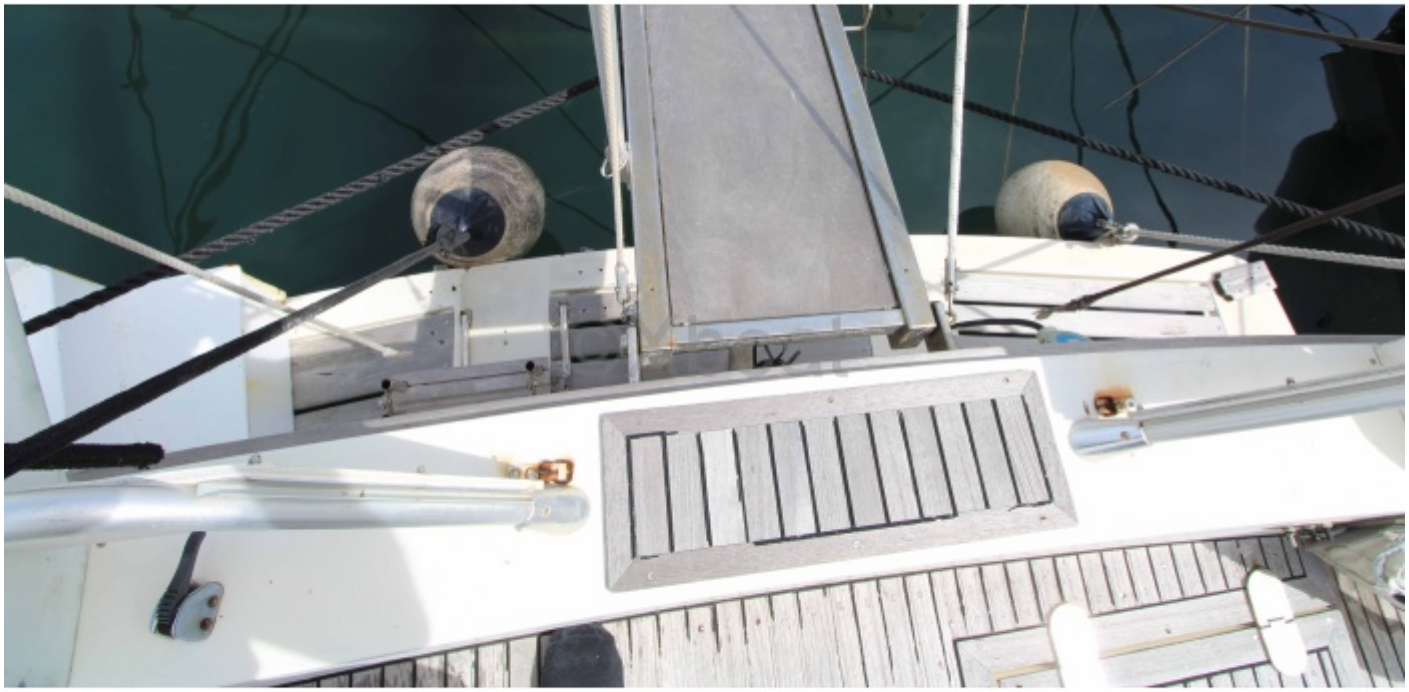

Village Water Monitor
QUALITY GOOD
TIME TOTALIZER
QUALITY LOW
POWER
FUSE
ALARM
Village Marine

© Xboat

Dolphin
pro 24.40

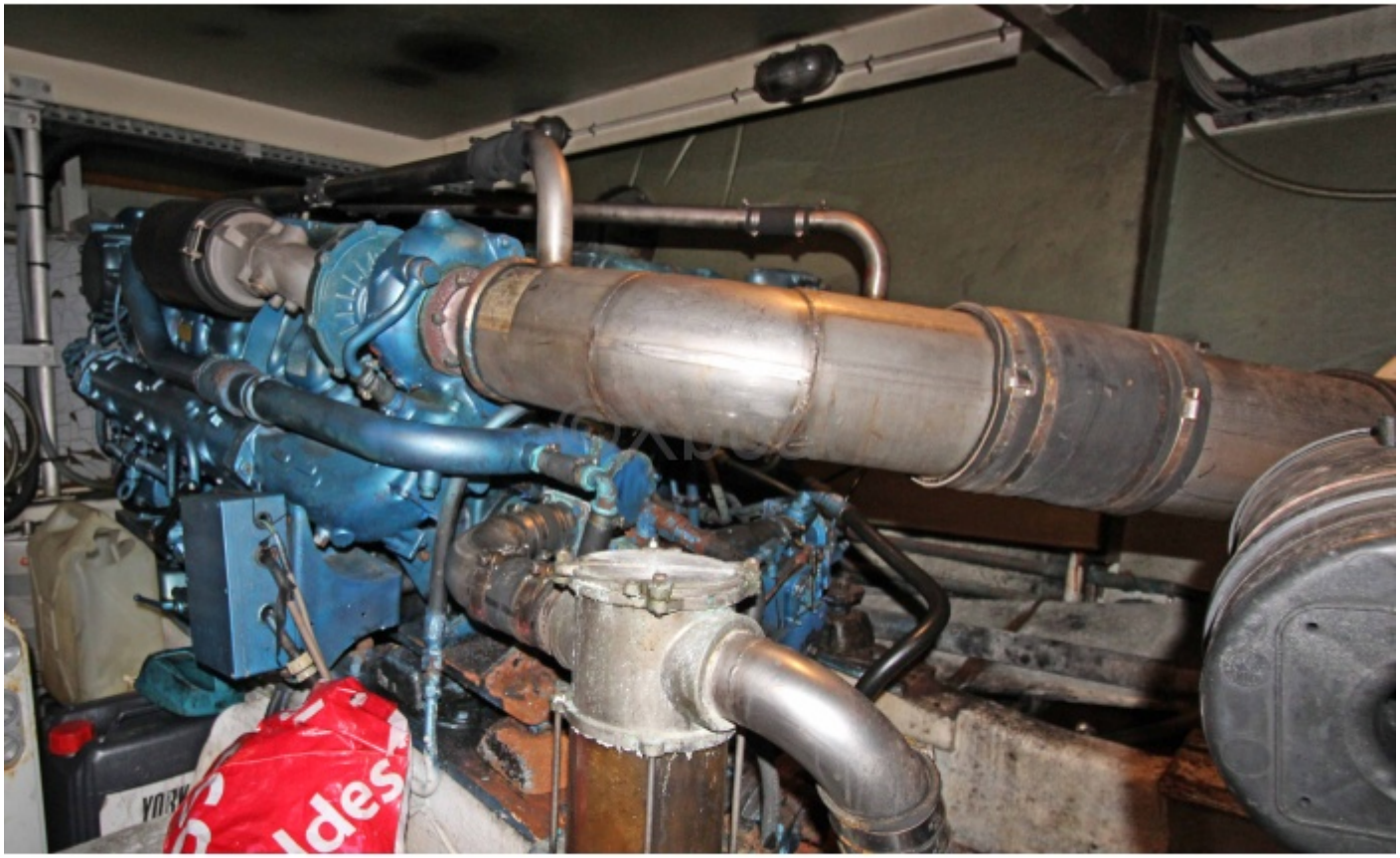

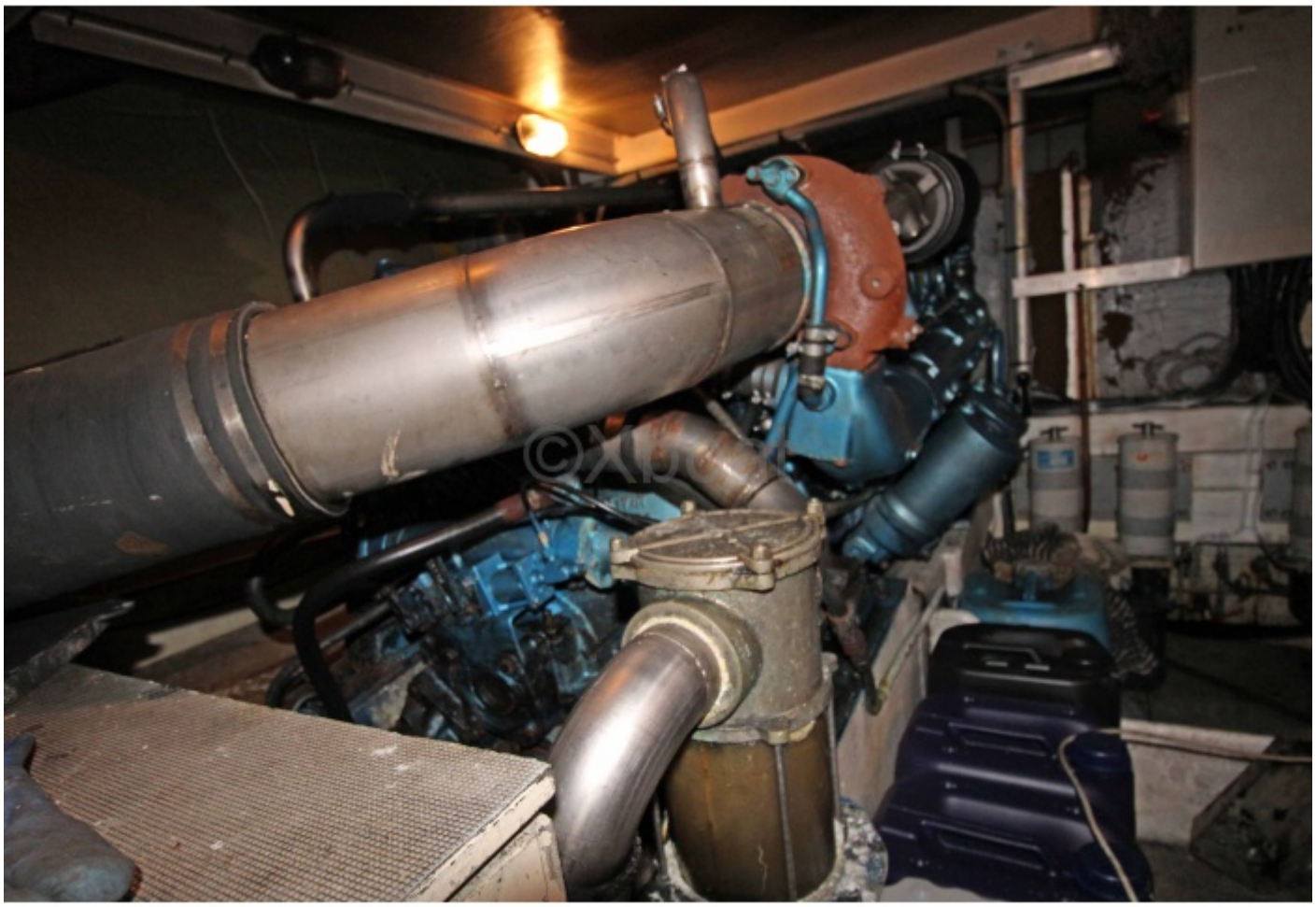

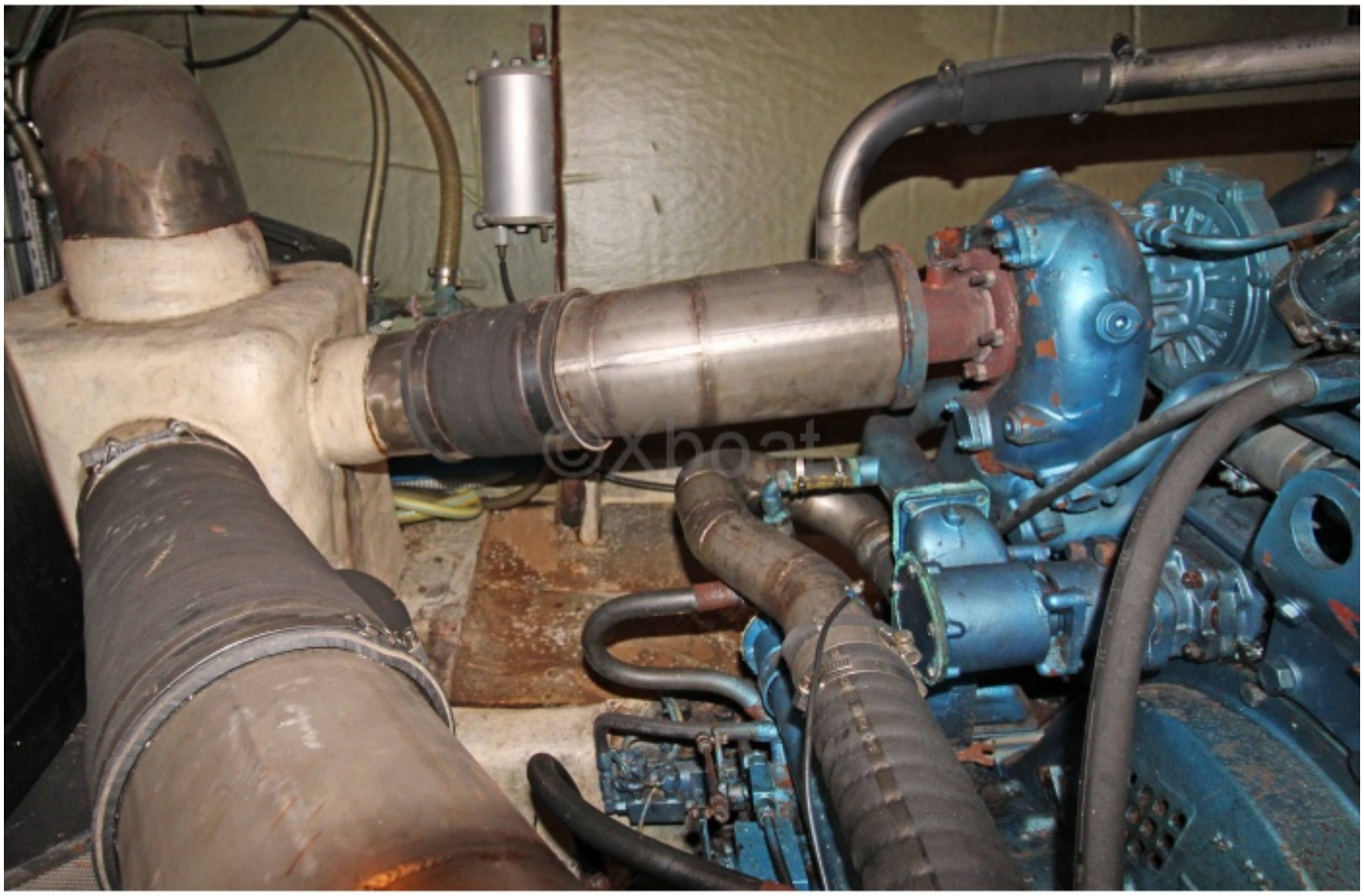
©Xboat

MAN
MAN
MAN