BLACKFIN 38 CONVERTIBLE - 1990

https://www.xboat.fr/6151-BLACKFIN_BLACKFIN-38-CONVERTIBLE.html

Général

Constructeur : BLACKFIN
Année : 1990
Longueur : 11,61
Tirant d'eau minimum : 1,15
Coque : Monocoque
Région : France Atl 33
Détails place :
Pavillon : France

Sous type :
Architecte :
Matériau : GRP Poly
Largeur : 4,26
Quille : Non defini
Radeau : Oui
Place de port : Non
Leasing en cours : Non

Moteurs

Modèle : D28 66 LE
Montage : In Board (IB)
Puiss. Unit. (CV) : 600
Heures : 200
Réservoir carburant : 1900

Marque : MAN
Carburant : Diesel
Nombre : 2

Commentaires du Propriétaire : Moteurs déposés et refaits complets à neuf par MAN en 2024

Transmission : Ligne d'arbre directe

Aménagements

Cabine Marin : 0
WC : Electrique
Timonerie : Oui

Cabine Double : 2
Salle d'eau : 1
Couchettes : 6
Flybridge : Oui

électronique

Détails radar : Radar Koden couleur de 2020

Détails pilote : Pilote Simrad neuf
Détails sondeur : Furuno
Détails GPS :
Détails traceur : Timonerie: Traceur Lowrans HD de 2020Flybridge: Traceur Simrad tactile de 2024
Convertisseur 12/220 : Oui
Détails déssalinisateur :

Radar : Oui
Pilote auto : Oui
Sondeur : Oui
GPS : Oui
Traceur de carte : Oui
VHF : Oui
Déssalinisateur : Non

équipement de pont

Hydraulique : Non
Plateforme AR : Non
Taud d'hivernage : Oui
Capote de roof : Non
Cockpit en teck : Non
Détails voiles :

Passerelle : Non
Bossoirs : Non
Guindeau élèctrique : Oui
Taud cockpit : Oui
Pont teck : Non
Spinnaker : Non
Mât :

équipements principaux

Propulseur Arrière : Non
Détails Groupe et propulseur : Groupe Mastervolt récent

Détails chargeur et clim :
Eaux noires : Oui
Annexe : Non
Détails annexe :

Propulseur avant : Non
Groupe éléc. : Oui
Clim. : Non
Eau chaude : Oui
Flaps : Oui
Moteur annexe : Non

électroménager

Réfrigérateur : 1
Four : Oui
Réchaud gaz : Oui
Chauffage : Non
Lave-linge : Non
Antenne TV : Oui
TV SAT : Non
Glaçons : Non
Congélateur : Non
Micro-ondes : Oui
Réchaud élèctrique : Non
Détails chauffage :
Lave-vaisselle : Non
TV : Oui

Commentaires du Propriétaire

je vends mon Blackfin 38 Convertible. Ne manquez pas cette occasion rare de devenir propriétaire d'un Blackfin 38 Convertible, modèle emblématique de 1990, en excellent état. Ce bateau légendaire, reconnu pour sa solidité et son confort en mer, conjugue robustesse et confort de plaisance et est parfaitement équipé pour la pêche hauturière. Deux moteurs MAN 600 cv récents (moins de 200 heures) offrent à ce Blackfin 38 une puissance remarquable, une montée en régime fluide et une vitesse de croisière idéale pour la pêche en mer. Puissants, fiables, économiques, environ 10 noeuds à 800 tours - une motorisation haut de gamme pour des performances optimales. Sa carène en V profond lui assure une excellente stabilité, même par mer formée et en fait une référence parmi les bateaux de cette catégorie. Très équipé pour la pêche en mer : 3 Sondeurs (timonerie, fly et extérieur), Radar couleur Koden de 2020, Pilote Auto Simrad neuf, viviers, Pompe eau de mer, porte-cannes, Grands coffres de rangement, Table de découpe, tauds de soleil, Bimini au Fly, GPS traceur Lowrance hd de 2020, (timonerie), GPS Traceur Simrad tactile de 2024 (au Fly) Ais indépendant, 2 VHF, 9 batteries de 2023, et bien plus encore. Espace Flybridge spacieux offrant une visibilité optimale, grand cockpit dégagé et sécurisé, aménagements confortables, sellerie du Fly neuve. Carré lumineux avec coin cuisine (four gaz, Micro-Ondes, Frigidaire récent, Plaque 2 feux gaz), coin repas , cabine propriétaire confortable, cabine invités, salle d'eau fonctionnelle avec douche séparée et WC électrique et réservoir à eaux noires. Nombreux espaces de rangement, finitions marines classiques et efficaces. Entretien annuel effectué, prêt à naviguer immédiatement. Le Blackfin 38 Convertible, c'est le choix des passionnés :

Limite de responsabilités : XBOAT expose les détails concernant le bateau tels qu'ils nous ont été fournis par le propriétaire. Les propriétaires peuvent faire des erreurs ou apporter des changements sans nous prévenir.

Ces informations ne sont pas contractuelles et n'engagent XBOAT en aucun cas. Elles ne peuvent être opposées par un visiteur ou un acheteur.

Médias

Xboat

©Xboat

©xboat

©xboat

©Xboat

©Xboat

©Xboat

SPORT
1250
©Xboat

©Xboat

©Xboat

©Xboat

Rodman 1250
©Xboat

SIMRAD
SIMRAD

SIMRAD

©xboat

©Xboat

SIMRAD

©Xboat

220 VAC INPUT
220 VAC DISTRIBUTION
PORT MAIN
BLACKFIN
STBD MAIN

TIMBER
LURES

©Xboat

©Xboat

MAN

©Xboat

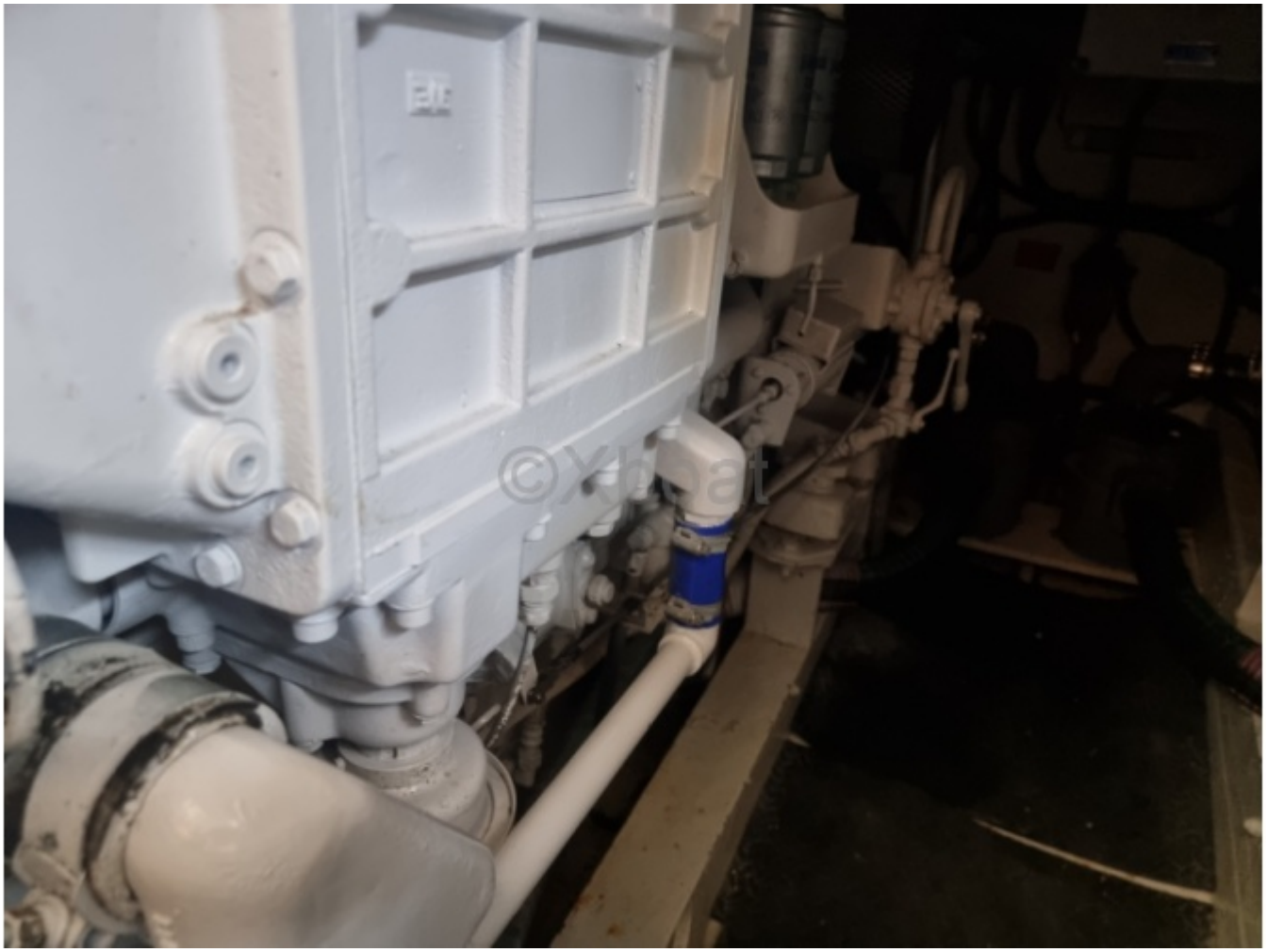
©xboat

©Xboat

WHISPER GENERATOR 6 ULTRA
MASTERVOLT

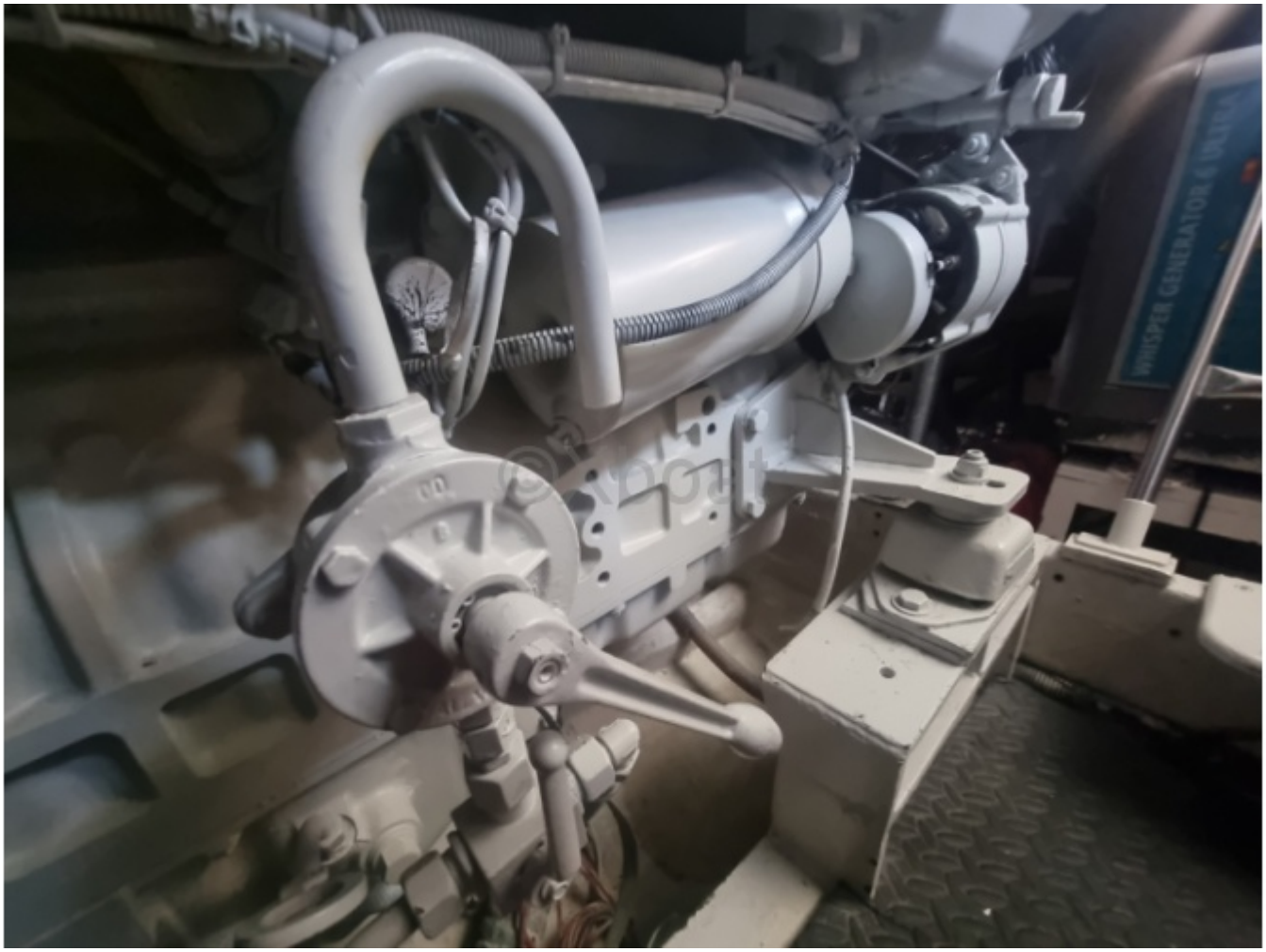
WHISPER GENERATOR 6 KW

© xboat

©xboat

WET EXHAUST - LLOYD'S REGISTER

HOUSPER GENERATOR 6 ULTRA