MERRY FISHER 795 SERIE 2 - 2022

https://www.xboat.fr/6307-JEANNEAU_MERRY-FISHER-795-SERIE-2.html



Général

Constructeur : Jeanneau
Année : 2022
Longueur : 8,14
Tirant d'eau minimum : 0,58
Coque : Monocoque
Région : France Bretagne Nord
Détails place :
Pavillon : France

Sous type :
Architecte : JEANNEAU DESIGN
Matériau : GRP Poly
Largeur : 2,82
Quille : Non defini
Radeau : Non
Place de port : Non
Leasing en cours : Non

Moteurs

Modèle : F200XCA
Montage : HB (OB)
Puiss. Unit. (CV) : 200
Heures : 78
Réservoir carburant : 280

Marque : YAMAHA
Carburant : Essence
Nombre : 1

Commentaires du Propriétaire : Commande électrique.Longueur de l'arbre : 635 mmLa vitesse max 32 nds.Maintenance moteur à jour, faites par professionnel le 18 mars 2026 avec facture Prêt pour la saison 2026.78 heures de fonctionnement

Transmission : Hors bord

Aménagements

Cabine Marin : 0
WC : Marin
Timonerie : Oui
Cabine Double : 1
Salle d'eau : 1
Couchettes : 4
Flybridge : Non

électronique

Détails radar :
Détails pilote :
Détails sondeur : GARMIN ULTRA 102 SV avec sonde TA-GT56-TM
Détails GPS : GARMIN ULTRA 102 SV
Détails traceur : GARMIN ULTRA 102 SV avec carte G3 VISION small. cartographie France
Convertisseur 12/220 : Non
Détails déssalinisateur :
Radar : Non
Pilote auto : Non
Sondeur : Oui
GPS : Oui
Traceur de carte : Oui
VHF : Oui
Déssalinisateur : Non

équipement de pont

Hydraulique : Non
Plateforme AR : Oui
Taud d'hivernage : Non
Capote de roof : Non
Cockpit en teck : Oui
Détails voiles :
Passerelle : Non
Bossoirs : Non
Guindeau élèctrique : Oui
Taud cockpit : Non
Génois sur enrouleur : Non
Spinnaker : Non
Mât :

équipements principaux

Propulseur Arrière : Non
Détails Groupe et propulseur :
Détails chargeur et clim :
Eaux noires : Non
Annexe : Non
Détails annexe :
Propulseur avant : Oui
Groupe éléc. : Non
Clim. : Non
Eau chaude : Non
Flaps : Non
Moteur annexe : Non

électroménager

Réfrigérateur : 1
Four : Non
Réchaud gaz : Oui
Chauffage : Non
Lave-linge : Non
Antenne TV : Non
TV SAT : Non

Glaçons : Non
Congélateur : Non
Micro-ondes : Non
Réchaud élèctrique : Non
Détails chauffage :
Lave-vaisselle : Non
TV : Non

Commentaires du Propriétaire

JEANNEAU MERRY FISHER 795 SÉRIE 2 - 2022 - 78 H MOTEUR - TOUTES OPTIONS Superbe Merry Fisher 795 Série 2 de 2022, motorisé par un Yamaha 200 ch affichant seulement 78 heures. Configuration toutes options avec propulseur d'étrave. Une unité particulièrement attractive pour profiter immédiatement de la plaisance, de la pêche et des sorties en famille. Un bateau récent, peu utilisé et très bien équipé, à découvrir en Bretagne Nord. Je vends mon MERRY FISHER 795 série 2 - modèle récent peu servi, maintenances moteur à jour, le bateau est prêt à naviguer : JEANNEAU MERRY FISHER 795 série 2 Année : 2022 longueur hors tout avec option : 8.14 m option : échelle d'étrave avec plateforme en bois longueur coque : 6.97 m largeur : 2.82 m tirant d'eau mini : 0.58 m tirant d'air : 2.34 m poids sans moteur : 2100 KG environ capacité eau : 100 litres couchages : 4 personnes cabine : 1 cabine catégorie CE - C-9 PERSONNES La vitesse maximale s'établit à 32 noeuds pour 80 L/h Le bateau rendre dans la catégorie de - de 7 mètres donc pas de taxe MOTORISATION : MOTEUR HORS BORD - marque : YAMAHA - puissance : 200 CV (147KW) - modèle : F200XCA* - commande électrique - longueur de l'arbre : 635 mm - nombre d'heures : 78 heures - carburant : essence - capacité carburant : 280 litres - La vitesse maximale s'établit à 32 noeuds pour 80 L/h - maintenance moteur à jour, faites par professionnel le 18 mars 2026 - facture - prêt à prendre la mer !! AMENAGEMENTS : - 1 grande cabine avant avec cloison de séparation - 1 salle d'eau avec lavabo et WC marin manuel - Carré transformable en couchage double - Timonerie avec outils de navigation - panneau de toit coulissant - rideaux intérieurs - 2 essuis glaces - GPS, traceur de carte, sondeur GARMIN ECHOMAP ULTRA 102SV - cartographie France - VHF fixe NAVICIOM RT1050NK2 avec AIS - Lecteur sono FUSION + 2 enceintes - coin cuisine sur tribord - plan de travail avec finition RN ARPA NOIR - évier inox + 2 portes verres inox - réchaud Gaz - réfrigérateur de 40 litres - circuit d'eau + capacité eau de 100 litres ENERGIE : - parc de 3 batteries - 1 batterie dédié au propulseur - 1 batterie moteur - 1 batteries service - chargeur de batteries - prise de quai 220 V + rallonge électrique - plusieurs prises USB EQUIPEMENTS / SECURITE : - propulseur d'étrave - guindeau électrique QUICK avec commande en timonerie - kit mouillage - avertisseur sonore - feux de navigation - projecteur longue porté (commande électrique) - pompe de cale électrique - kit amarrage / aussières et pares battages - gilets / fusée - 2 gaffes télescopiques - garde bord gonflable - échelle de bain arrière - plateforme de bain - échelle de bain avant avec plateforme en bois - gallérie de rangement pour paddle / canoé sur le toit maintenances par professionnel réalisées en MARS 2026 - maintenance moteur - carénage et antifouling - Bateau PRET A NAVIGUER ! photos récentes mars 2026 Informations complémentaires via le formulaire contact OPTIONS : TAQUETS DE GARDE PANNEAU DE TOIT TIMONERIE COULISSANT COUSSINS DE BANQUETTE ARRIERE DE COCKPIT 2IEME ESSUIE GLACE A BABORD DOUCHETTE DE COCKPIT A BABORD GUINDEAU ELECTRIQUE (COMMANDE AU TABLEAU DE BORD) BANQUETTE LATERALE REPLIABLE A BABORD + COUSSIN CARRE DE COCKPIT EN U TRANSFORMABLE EN BAIN DE SOLEIL ECHELLE D'ETRAVE AVEC PLATEFORME EN BOIS GALERIE DE RANGEMENT POUR STAND-UP PADDLE SUR LE TOIT PLATEFORMES DE BAIN LATTEES TECK COUSSINS DE BAIN DE SOLEIL AVANT PROPULSEUR D'ETRAVE PRISE DE QUAI 220 V + CHARGEUR CUISINE DE LUXE AVEC RECHAUD GAZ (PLAN DE TRAVAIL AVEC FINITION RN ARPA NOIR, 2 PORTES VERRES INOX - REFRIGERATEUR 40L COMPLEMENT POUR COUCHAGE DOUBLE DANS LE CADRE RIDEAUX INTERIEURS DE TIMONERIE + SEPARATION DE CABINE - WC MARIN + RESERVOIR A EAUX FROIDES AVERTISSEUR SONORE FOND DE COCKPIT ET PLAGE ARRIERE LATTEES TECK VHS FIXE + ANTENNE RT 750 AIS GARMIN ECHOMAP ULTRA 102SV AVEC SONDES A BOAT Apres ces détails, Bateau PRET A NAVIGUER ! Contactez-nous par le formulaire de contact pour toute demande d'information supplémentaire. ENCEINTES BLUETOOTH POUR LA PRISE DE QUAI POUPE ET PROTECTEURS DE CANTS KIT MOUILLAGE AVEC INTERRUPTEUR DE GUINDEAU SUR TABLEAU DE BORD KIT AMARRAGE BOAT PLUSIEURS PRISES USB PROTÈGES SL par 12V PLUSIEURS PRISES DOUBLES USB ENCASTREES 2 GAFFES TELESCOPIQUE GARDE-BORD GONFLABLE

Médias




JEANNEAU


JEANNEAU




©Xboat


©Xboat




©Xboat


©Xboat


©Xboat


©Xboat


©Xboat










UP
DN


GARMIN


GARMIN


PLG 44483
RT1050N2K AIS
NAVICOM
25W
DSC
INT
Dist
16
SQL
RECHERCHE
GPS on intégré
Détresse
SQL:3 VOL:0
DISTRESS
MENU
DSC
AIS
MOB
HI/LO
SCAN
16

©Xboat


GARMIN


©Xboat


©Xboat


©Xboat


©Xboat




©Xboat






©Xboat


©Xboat






©Xboat
LEWMAR
FUSION
JEANNEAU
MERRY FISHER 795
MANUEL DU PROPRIETAIRE




©Xboat


©Xboat




©Xboat




SUZUKI
MARINE
©Xboat

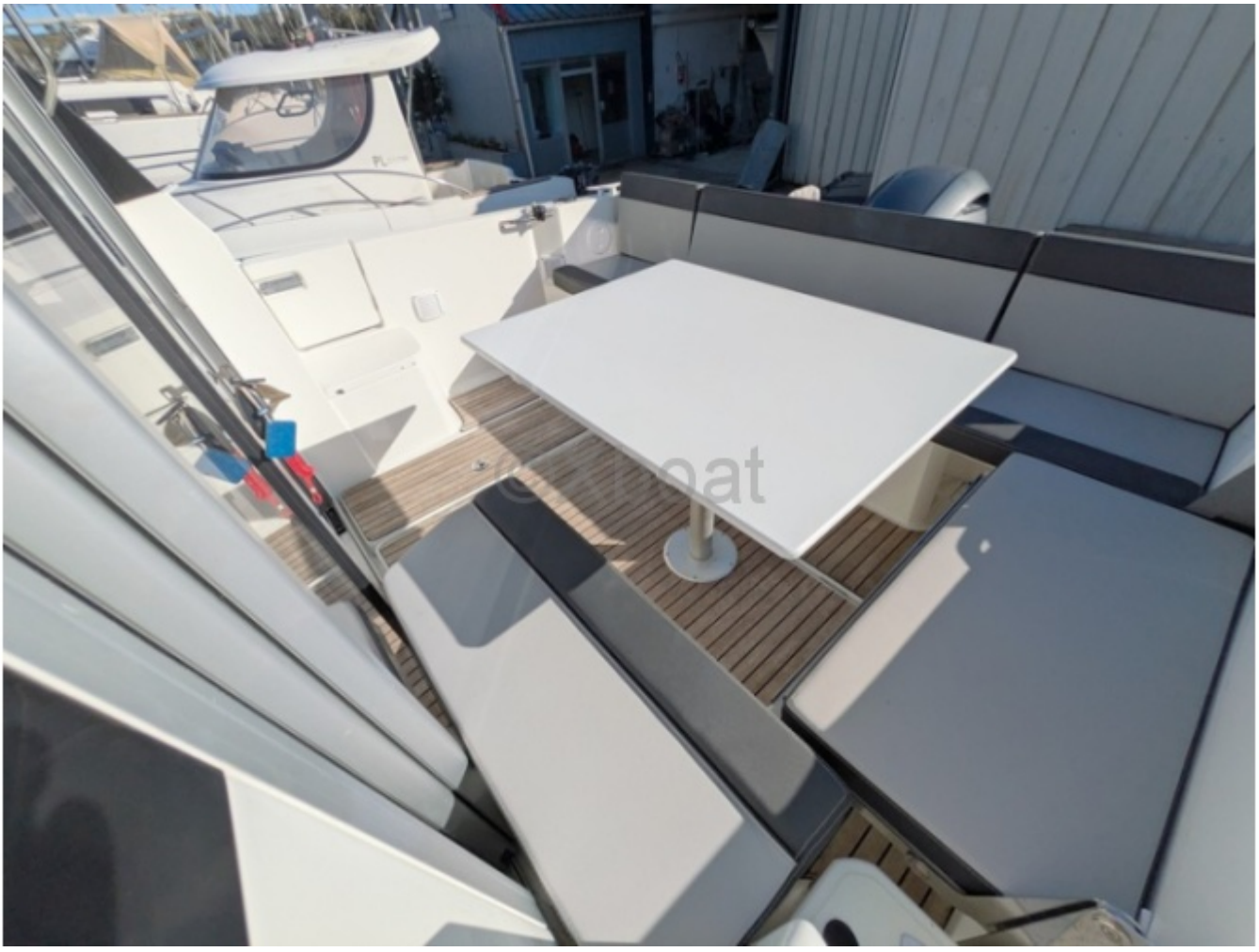

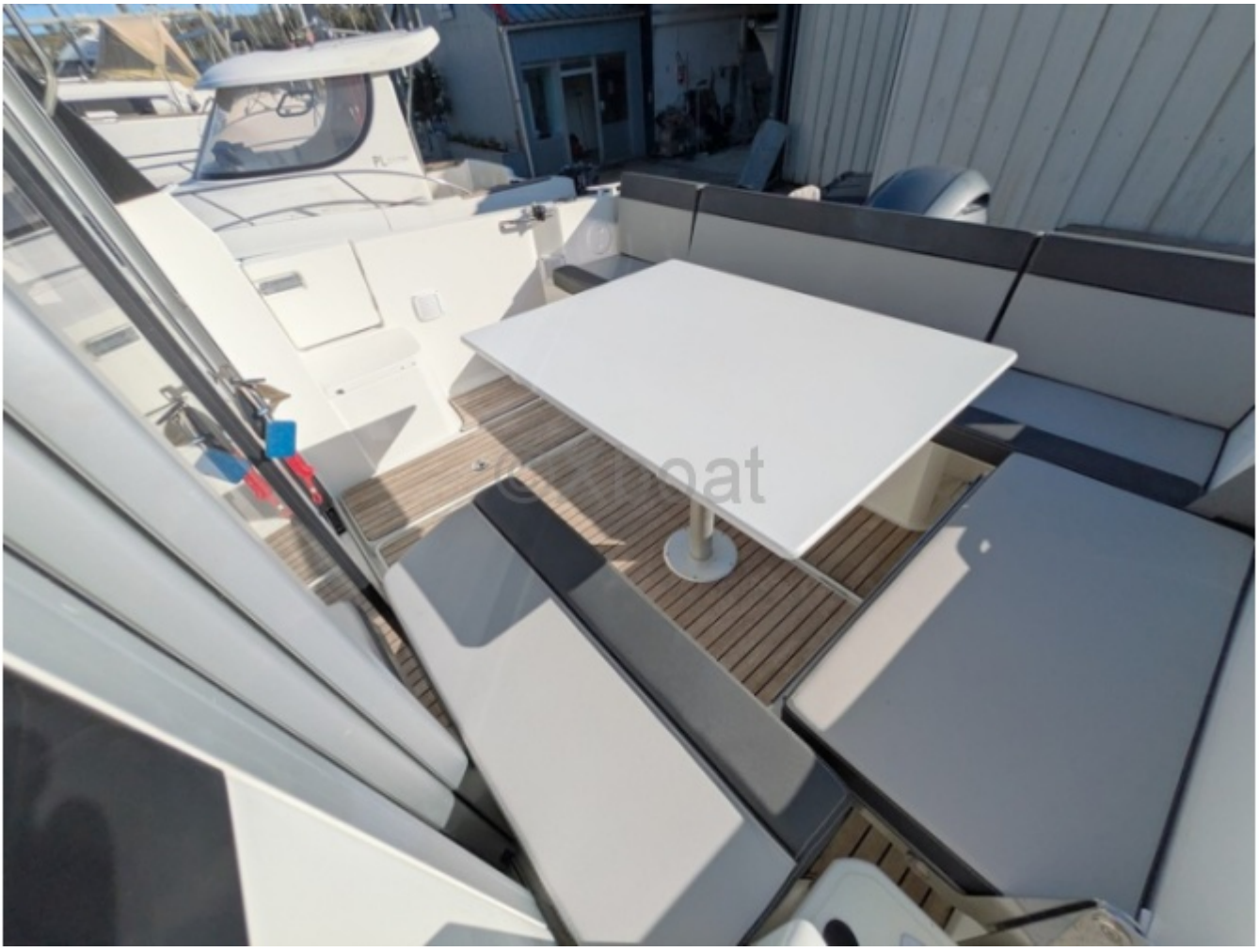




©Xboat