JEANNEAU 53 - 2010

https://www.xboat.fr/6331-JEANNEAU_JEANNEAU-53.html



Général

Constructeur : Jeanneau
Année : 2010
Longueur : 15,73
Tirant d'eau minimum : 2,30
Coque : Monocoque
Région : France Med Est
Détails place :
Pavillon : Belgique

Sous type :
Architecte :
Matériau : GRP Poly
Largeur : 4,77
Quille : Quillard
Radeau : Oui
Place de port : Non
Leasing en cours : Non

Moteurs

Modèle :
Montage : In Board (IB)
Puiss. Unit. (CV) : 80
Heures : 2400
Réservoir carburant : 400

Marque : YANMAR
Carburant : Diesel
Nombre : 1

Commentaires du Propriétaire : Entretien annuel2026: réfection de l'inverseur (kit disques) 2025: vidange, impeller, courroies2022: remplacement de l'échangeur et du coude d'échappement2020: turbo neuf
Transmission : Ligne d'arbre directe

Aménagements

Cabine Marin : 1
WC : Electrique
Timonerie : Non
Cabine Double : 4
Salle d'eau : 3
Couchettes : 12
Flybridge : Non

électronique

Détails radar :
Détails pilote : Raymarine 2022 + un second de secours
Détails sondeur : B&G 2022
Détails GPS : B&G 2022
Détails traceur : B&G 2022
Convertisseur 12/220 : Oui
Détails déssalinisateur : Révisé en 2022
Radar : Oui
Pilote auto : Oui
Sondeur : Oui
GPS : Oui
Traceur de carte : Oui
VHF : Oui
Déssalinisateur : Oui

équipement de pont

Hydraulique : Non
Plateforme AR : Oui
Taud d'hivernage : Non
Capote de roof : Oui
Cockpit en teck : Oui
Spi remplacé en 2022
Passerelle : Oui
Bossoirs : Non
Guindeau élèctrique : Oui
Taud cockpit : Oui
Génois sur enrouleur : Oui
Spinnaker : Oui
Mât : 1

équipements principaux

Propulseur Arrière : Non
Détails Groupe et propulseur : Groupe électrogène entièrement révisé en 2022
Détails chargeur et clim :
Eaux noires : Oui
Annexe : Non
Détails annexe :
Propulseur avant : Oui
Groupe éléc. : Oui
Clim. : Oui
Eau chaude : Oui
Flaps : Non
Moteur annexe : Non

électroménager

Réfrigérateur : 2
Four : Oui
Réchaud gaz : Oui
Chauffage : Oui
Lave-linge : Non
Antenne TV : Oui
TV SAT : Non

Glaçons : Non
Congélateur : Oui
Micro-ondes : Oui
Réchaud élèctrique : Non
Détails chauffage :
Lave-vaisselle : Non
TV : Oui

Commentaires du Propriétaire

JEANNEAU 53 Acheté neuf en 2010, c'est non sans un pincement au coeur que nous nous séparons de ce bateau exceptionnel. Marin, confortable, sécurisant...le Jeanneau 53 fut un compagnon de croisière irréprochable. Un gros refit a été effectué en 2022, avec un remplacement complet de l'électronique embarquée, la grosse révision du désalinisateur, celle du générateur, le remplacement du système de refroidissement moteur, le changement de grément dormant et l'achat de nouvelles voiles, le remplacment des passe coque...entre autres. Cette année, le guindeau a été entièrement démonté pour réfection, mais c'est bien à l'intérieur que nous avons choisi de lui redonner un peu de lustre avec le remplacement de la sellerie, celui du frigo et du plan de travail de la cuisine. Ainsi, les futurs propriétaires pourrons peut-être apprécier cette superbe unité à sa juste valeur. Jeanneau 53

Limite de responsabilités : XBOAT expose les détails concernant le bateau tels qu'ils nous ont été fournis par le propriétaire. Les propriétaires peuvent faire des erreurs ou apporter des changements sans nous prévenir.

Ces informations ne sont pas contractuelles et n'engagent XBOAT en aucun cas. Elles ne peuvent être opposées par un visiteur ou un acheteur.

Médias






@Xboat


©Xboat


©Xboat


©Xboat


Xboat






Xboat




©Xboat


©Xboat




















SIMRAD
B&G


©Xboat




©Xboat






©Xboat







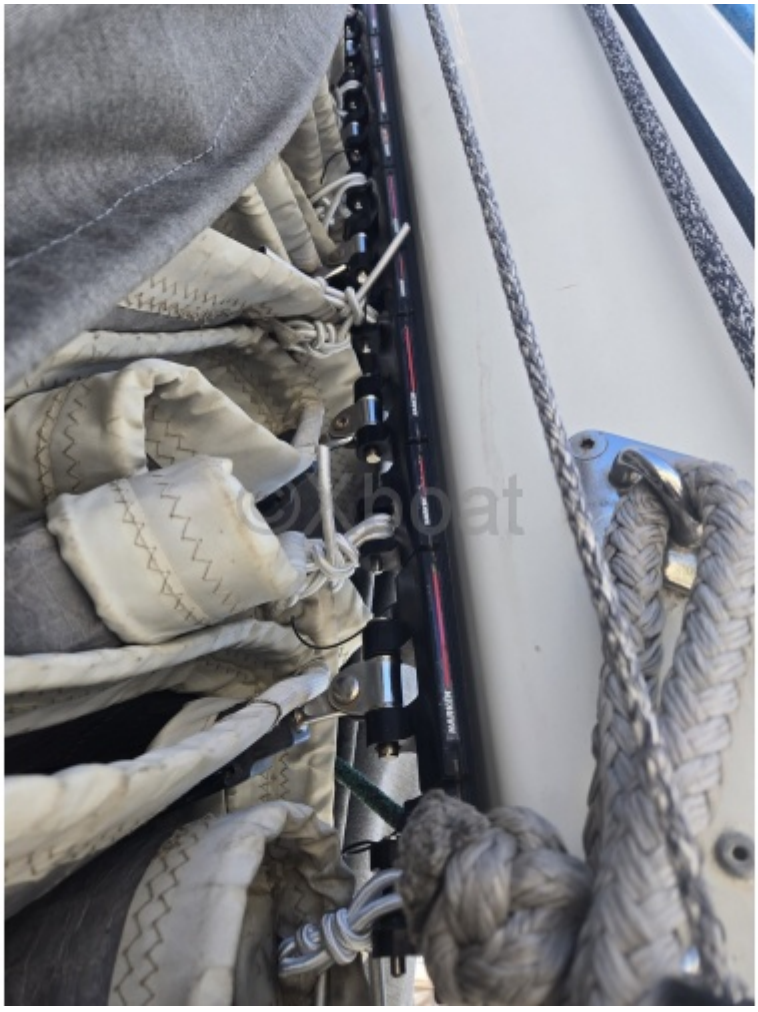










fasnor
©Xboat


©Xboat



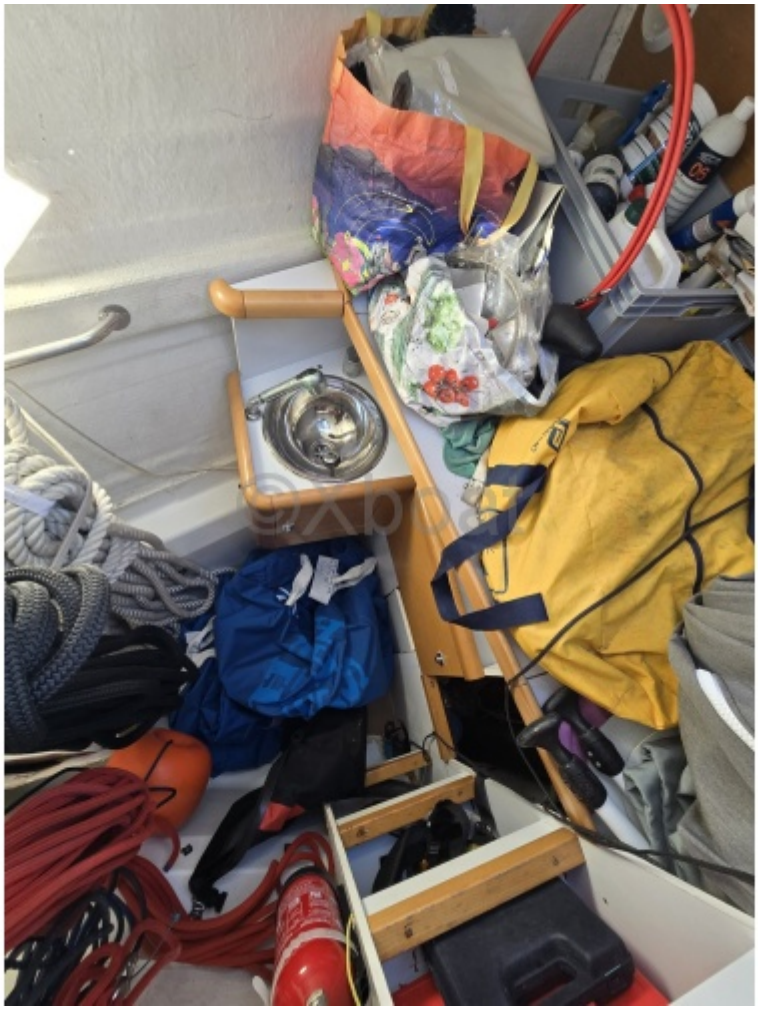


YANMAR

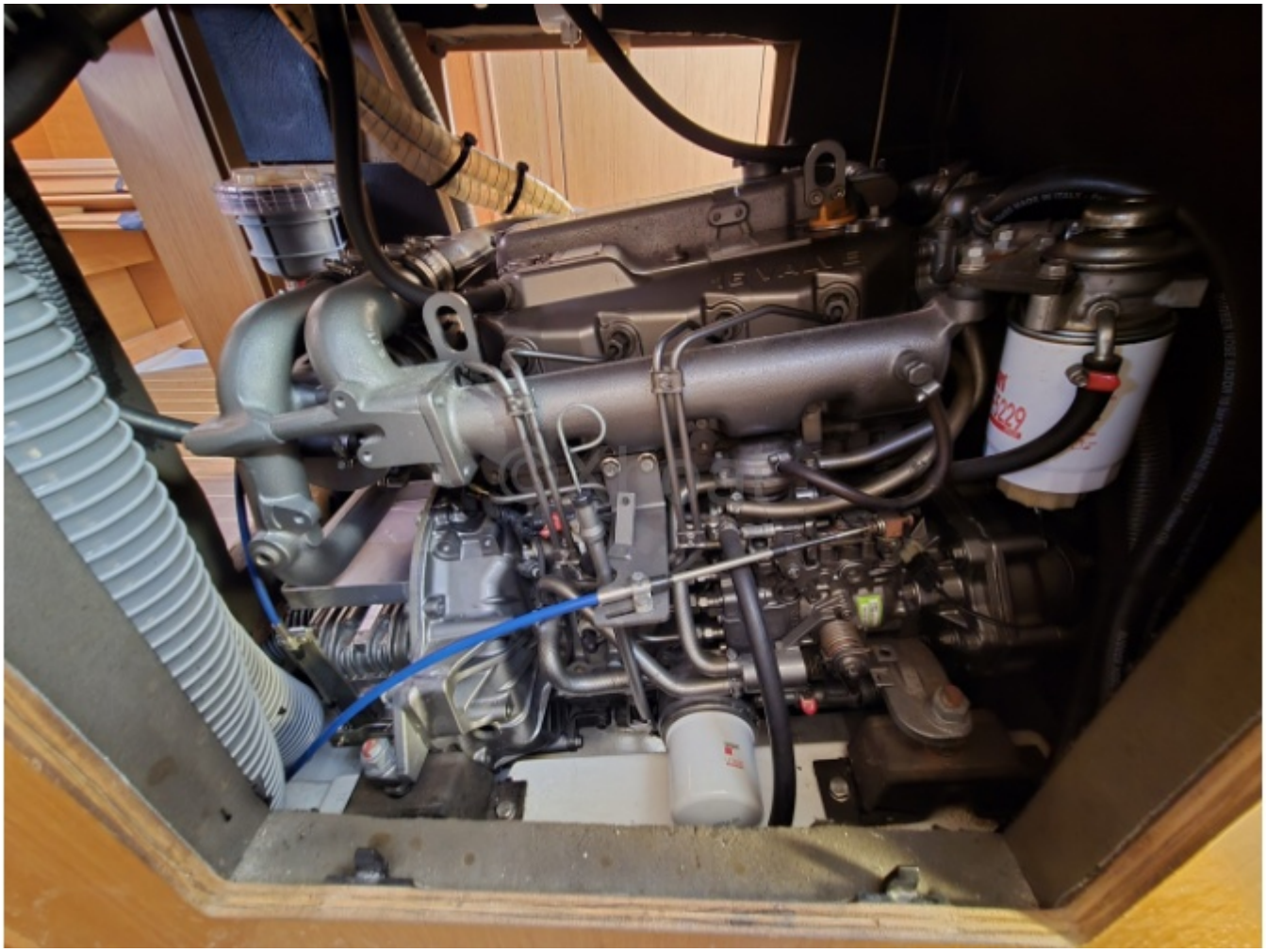


©Xboat

