MOCHI 43 FLY - 1992

https://www.xboat.fr/2485-MOCHI-CRAFT_MOCHI-43-FLY.html



Général

Constructeur : Mochi Craft
Année : 1992
Longueur : 13,40
Tirant d'eau minimum : 1,20
Coque : Monocoque
Région : France Med Est
Détails place :
Pavillon : France

Sous type :
Architecte :
Matériau : GRP Poly
Largeur : 4,40
Quille : Non defini
Radeau : Non
Place de port : Oui
Leasing en cours : Non

Moteurs

Modèle : 3208 TA425
Montage : In Board (IB)
Puiss. Unit. (CV) : 425
Heures : 1050
Réservoir carburant : 1600

Marque : CATERPILLAR
Carburant : Diesel
Nombre : 2

Commentaires du Propriétaire : Entretien à jour2020: nettoyage échangeurs + contrôle coudes d'échappement

Transmission : Ligne d'arbre directe

Aménagements

Cabine Marin : 0
WC : Marin
Timonerie : Oui
Cabine Double : 3
Salle d'eau : 2
Couchettes : 6
Flybridge : Oui

électronique

Détails radar : Raymarine Raytheon
Détails pilote : AP3002
Détails sondeur :
Détails GPS : Navionics Geonav LCD11
Détails traceur :
Convertisseur 12/220 : Oui
Détails déssalinisateur :
Radar : Oui
Pilote auto : Oui
Sondeur : Oui
GPS : Oui
Traceur de carte : Oui
VHF : Oui
Déssalinisateur : Non

équipement de pont

Hydraulique : Oui
Plateforme AR : Oui
Taud d'hivernage : Oui
Capote de roof : Non
Cockpit en teck : Non
Détails voiles :
Passerelle : Oui
Bossoirs : Non
Guindeau élèctrique : Oui
Taud cockpit : Oui
Génois sur enrouleur : Non
Spinnaker : Non
Mât :

équipements principaux

Propulseur Arrière : Non
Détails Groupe et propulseur : A réviser

Détails chargeur et clim : Climatisation réversible

Eaux noires : Oui
Annexe : Oui
Détails annexe : Annexe plastimo neuve + HB Honda 4T
Propulseur avant : Oui
Groupe éléc. : Oui
Clim. : Oui
Eau chaude : Oui
Flaps : Oui
Moteur annexe : Oui

électroménager

Réfrigérateur : 2
Four : Oui
Réchaud gaz : Non
Chauffage : Oui
Lave-linge : Non
Antenne TV : Oui
TV SAT : Oui

Glaçons : Oui
Congélateur : Oui
Micro-ondes : Oui
Réchaud élèctrique : Oui
Détails chauffage :
Lave-vaisselle : Non
TV : Non

Commentaires du Propriétaire

MOCHI CRAFT 43 Vedette fly particulièrement confortable avec son équipement complet: climatisation réversible, sono intérieure/extérieure, nombreuses TVs, passerelle hydraulique, tauds doublés fly et cockpit...

Limite de responsabilités : XBOAT expose les détails concernant le bateau tels qu'ils nous ont été fournis par le propriétaire. Les propriétaires peuvent faire des erreurs ou apporter des changements sans nous prévenir.

Ces informations ne sont pas contractuelles et n'engagent XBOAT en aucun cas. Elles ne peuvent être opposées par un visiteur ou un acheteur.

Médias
















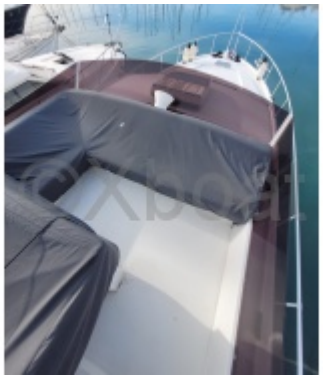
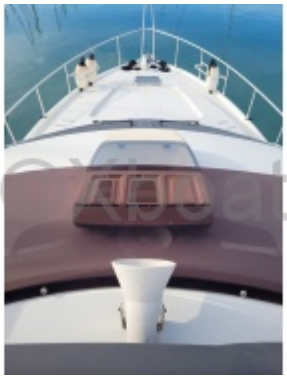











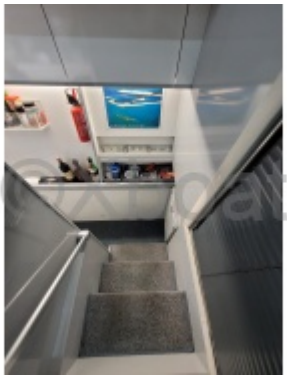





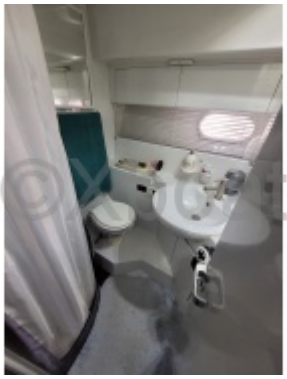


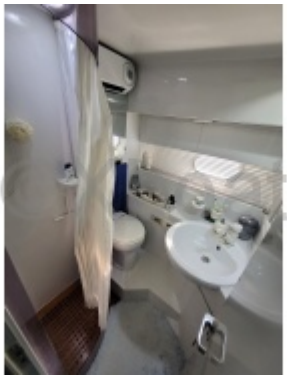
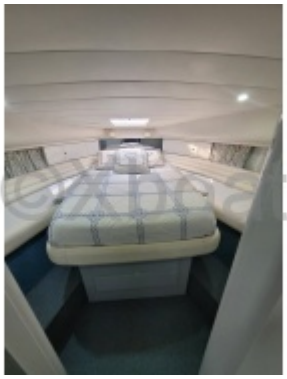










contact@xboat.fr