MAHE 36 - 2008

https://www.xboat.fr/4096-FOUNTAINE-PAJOT_MAHE-36.html

Général

Constructeur : Fountaine Pajot
Année : 2008
Longueur : 11,03
Tirant d'eau minimum : 1,10
Coque : Catamaran

Sous type : Plaisance
Architecte :
Matériau : GRP Poly
Largeur : 5,92
Quille : Biquille

Moteurs

Modèle : D1-30
Montage : In Board (IB)
Puiss. Unit. (CV) : 30
Heures : 3000
Réservoir carburant : 400

Marque : VOLVO
Carburant : Diesel
Nombre : 2
Transmission : Saildrive

Aménagements

Cabine Marin : 0
WC : Marin
Timonerie : Non

Cabine Double : 3
Salle d'eau : 1
Couchettes : 8
Flybridge : Non

Spécifications Techniques

Le Fountaine Pajot Mahe 36 est un catamaran de croisière conçu pour offrir un équilibre parfait entre performance, confort et polyvalence. Ce bateau est idéal pour les navigateurs cherchant à explorer les mers avec style et sécurité.
Caractéristiques principales :
- Longueur hors-tout : 11,34 mètres -
- Largeur : 6,60 mètres -
- Tirage d'eau : 1,20 mètres -
- Déplacement : 9,5 tonnes -
- Surface de voilure : 78 m² -
- Moteur : 2 x 29 CV Yanmar -
- Réservoir d'eau douce : 600 litres -
- Réservoir de carburant : 2 x 200 litres -
Confort et habitabilité :
- Cabines : 3 cabines doubles -
- Salles de bain : 2 salles de bain -
- Cuisine : Cuisine équipée avec réfrigérateur, évier et plan de travail -
- Salon : Salon spacieux avec table à cartes et banquettes convertibles -
Performance et man?uvrabilité :
- Grément : Sloop -
- Matériau de la coque : Polyester renforcé de fibre de verre -
- Système de gouvernail : 2 gouvernails en fibre de verre -
- Ancre : Ancre Delta avec 50 mètres de chaîne -
Le Mahe 36 est un choix populaire pour les amateurs de voile grâce à sa stabilité, son confort et ses performances en mer. Il est parfait pour les longues croisères et les voyages en famille ou entre amis.

Limite de responsabilités : XBOAT n'a aucune responsabilité concernant les informations mentionnées dans cette fiche technique qui sont récupérées sur internet et ne sont pas vérifiées. Ces informations ne sont pas contractuelles et n'engagent XBOAT en aucun cas et d'aucune manière.

Médias

B&G

B&G

B&G
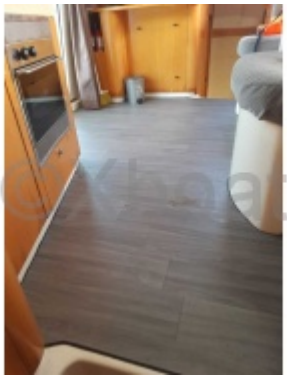

©Xboat

©Xboat

©Xboat

©Xboat

©Xboat

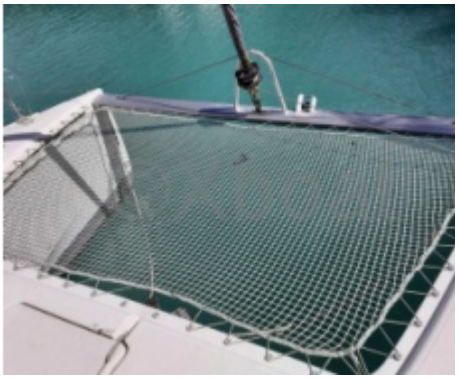

©Xboat

©Xboat

©Xboat

©Xboat

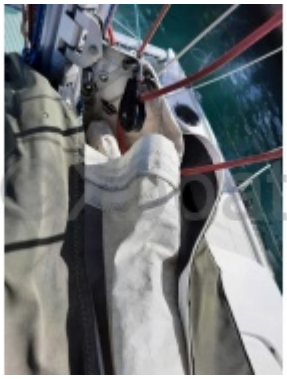
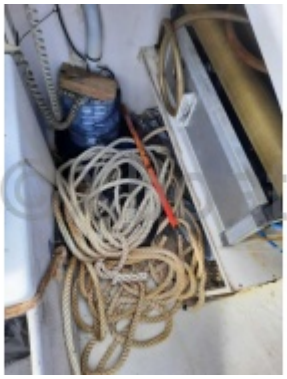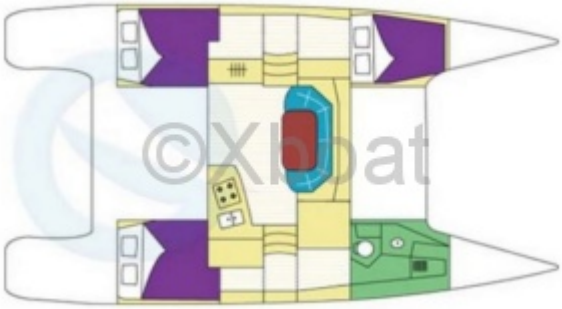
a h é