Cantieri di Sarnico MAXIM 45 - 1997

https://www.xboat.fr/5812-CANTIERI-DI-SARNICO_CANTIERI-DI-SARNICO-MAXIM-45.html

Général

Constructeur : Cantieri di Sarnico
Année : 1997
Longueur : 14,85
Tirant d'eau minimum : 1,25
Coque : Monocoque
Région : France Corse
Détails place :
Pavillon : France

Sous type :
Architecte : Nuvolari / Lenard
Matériau : GRP Poly
Largeur : 4,30
Quille : Non defini
Radeau : Non
Place de port : Oui
Leasing en cours : Non

Moteurs

Modèle : D2866
Montage : In Board (IB)
Puiss. Unit. (CV) : 600
Heures : 1100
Réservoir carburant : 1850

Marque : MAN
Carburant : Diesel
Nombre : 2

Commentaires du Propriétaire : entretiens et maintenances au top et à jour.

Transmission : Ligne d'arbre directe

Aménagements

Cabine Marin : 0
WC : Electrique
Timonerie : Non

Cabine Double : 2
Salle d'eau : 2
Couchettes : 4
Flybridge : Non

électronique

Détails radar :
Détails pilote :
Détails sondeur :
Détails GPS :
Détails traceur :
Convertisseur 12/220 : Non
Détails déssalinisateur :

Radar : Non
Pilote auto : Oui
Sondeur : Oui
GPS : Oui
Traceur de carte : Oui
VHF : Oui
Déssalinisateur : Non

équipement de pont

Hydraulique : Oui
Plateforme AR : Oui
Taud d'hivernage : Oui
Capote de roof : Non
Cockpit en teck : Non
Détails voiles :

Passerelle : Oui
Bossoirs : Non
Guindeau élèctrique : Oui
Taud cockpit : Oui
Pont teck : Non
Spinnaker : Non
Mât :

équipements principaux

Propulseur Arrière : Non
Détails Groupe et propulseur :
Détails chargeur et clim :
Eaux noires : Non
Annexe : Non
Détails annexe :

Propulseur avant : Oui
Groupe éléc. : Oui
Clim. : Oui
Eau chaude : Oui
Flaps : Oui
Moteur annexe : Oui

électroménager

Réfrigérateur : 2
Four : Non
Réchaud gaz : Non
Chauffage : Non
Lave-linge : Non
Antenne TV : Non
TV SAT : Non
Glaçons : Non
Congélateur : Non
Micro-ondes : Non
Réchaud élèctrique : Non
Détails chauffage :
Lave-vaisselle : Non
TV : Non

Commentaires du Propriétaire

Ce Cantieri di Sarnico Maxim 45 est le pur produit de la qualité et du savoir faire des chantiers italiens. Le style est intemporel et fascine toujours n'importe où, n'importe qui.
La carène est rapide et confortable, avec un passage à la mer doux et élégant. Le cockpit a été imaginé pour le farniente et la relaxation. A l'intérieur, luxe, intimité et confort sont les principaux atouts de ce modèle Maxim 45 doté d'un mobilier d'un raffinement inégalé dans les deux cabines complètement indépendantes.

Limite de responsabilités : XBOAT expose les détails concernant le bateau tels qu'ils nous ont été fournis par le propriétaire. Les propriétaires peuvent faire des erreurs ou apporter des changements sans nous prévenir.
Ces informations ne sont pas contractuelles et n'engagent XBOAT en aucun cas. Elles ne peuvent être opposées par un visiteur ou un acheteur.

Médias

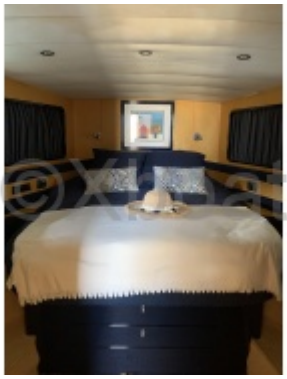

SEA
SEA