GOBBI 265 CABIN - 2002

https://www.xboat.fr/5966-GOBBI_GOBBI-265-CABIN.html



Général

Constructeur : Gobbi
Année : 2002
Longueur : 8,50
Tirant d'eau minimum : 0,65
Coque : Monocoque
Région : Espagne Valencia
Détails place :
Pavillon : Espagne

Sous type :
Architecte :
Matériau : GRP Poly
Largeur : 2,95
Quille : Non defini
Radeau : Non
Place de port : Oui
Leasing en cours : Non

Moteurs

Modèle : KAD 32
Montage : In Board (IB)
Puiss. Unit. (CV) : 225
Heures : 320
Réservoir carburant : 0

Marque : VOLVO PENTA
Carburant : Diesel
Nombre : 2
Commentaires du Propriétaire :
Transmission :

Aménagements

Cabine Marin : 1
WC : Marin
Timonerie : Non
Cabine Double : 1
Salle d'eau : 1
Couchettes : 3
Flybridge : Non

électronique

Détails radar :
Détails pilote :
Détails sondeur :
Détails GPS :
Détails traceur :
Convertisseur 12/220 : Oui
Détails déssalinisateur :
Radar : Oui
Pilote auto : Oui
Sondeur : Non
GPS : Oui
Traceur de carte : Oui
VHF : Non
Déssalinisateur : Non

équipement de pont

Hydraulique : Non
Plateforme AR : Non
Taud d'hivernage : Oui
Capote de roof : Oui
Cockpit en teck : Non
Détails voiles :
Passerelle : Non
Bossoirs : Non
Guindeau élèctrique : Non
Taud cockpit : Oui
Génois sur enrouleur : Non
Spinnaker : Non
Mât :

équipements principaux

Propulseur Arrière : Non
Détails Groupe et propulseur :
Détails chargeur et clim :
Eaux noires : Oui
Annexe : Non
Détails annexe :
Propulseur avant : Non
Groupe éléc. : Oui
Clim. : Non
Eau chaude : Oui
Flaps : Non
Moteur annexe : Non

électroménager

Réfrigérateur : 1
Four : Non
Réchaud gaz : Oui
Chauffage : Non
Lave-linge : Non
Antenne TV : Non
TV SAT : Non

Glaçons : Non
Congélateur : Oui
Micro-ondes : Non
Réchaud élèctrique : Non
Détails chauffage :
Lave-vaisselle : Non
TV : Non

Commentaires du Propriétaire

Gobbi 265 Cabin est un bateau de plaisance rapide, abordable et facile à entretenir. Il est vraiment bien entretenu et ses 2 moteurs Volvo Penta vous offrent la meilleure expérience de vitesse. Le Gobbi 265 Cabin est prêt à être utilisé, avec toutes ses commodités et tout l'entretien à jour.

Limite de responsabilités : XBOAT expose les détails concernant le bateau tels qu'ils nous ont été fournis par le propriétaire. Les propriétaires peuvent faire des erreurs ou apporter des changements sans nous prévenir.

Ces informations ne sont pas contractuelles et n'engagent XBOAT en aucun cas. Elles ne peuvent être opposées par un visiteur ou un acheteur.

Médias








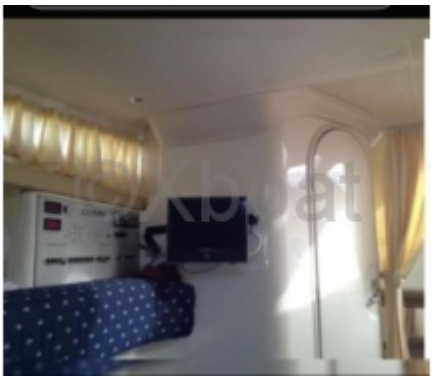

contact@xboat.fr