MAVERICK 440 - 2023

https://www.xboat.fr/6164-MAVERICK-YACHTS_MAVERICK-440.html

Général

Constructeur : Maverick Yachts
Année : 2023
Longueur : 13,30
Tirant d'eau minimum : 1,00
Coque : Catamaran
Région : Western Cape
Détails place :
Pavillon : Afrique du Sud

Sous type :
Architecte :
Matériau : Autres
Largeur : 7,45
Quille : Non defini
Radeau : Oui
Place de port : Oui
Leasing en cours : Non

Moteurs

Modèle : 4JH45-CR
Montage : In Board (IB)
Puiss. Unit. (CV) : 45
Heures : 10
Réservoir carburant : 800

Marque : YANMAR
Carburant : Diesel
Nombre : 2

Commentaires du Propriétaire : Sail-drive Yanmar SD60Système à pales orientables automatique Maxprop

Transmission :

Aménagements

Cabine Marin : 0
WC : Electrique
Timonerie : Non

Cabine Double : 4
Salle d'eau : 3
Couchettes : 8
Flybridge : Non

électronique

Détails radar : Raymarine Quantum Q24D Doppler 18"

Détails pilote : Raymarine , répétiteurs table à carte et poste de barre
Détails sondeur : I70S Raymarine
Détails GPS :
Détails traceur : 2 x Raymarine AXIOM 9 RV Multi-Function

Convertisseur 12/220 : Oui
Détails déssalinisateur :

Radar : Oui
Pilote auto : Oui
Sondeur : Oui
GPS : Non
Traceur de carte : Oui
VHF : Oui
Déssalinisateur : Non

équipement de pont

Hydraulique : Non
Plateforme AR : Oui
Taud d'hivernage : Non
Capote de roof : Non
Grand voile sur enrouleur : Non
Détails voiles : + Foc de tempête et spinnaker asymétrique d'occasion disponible en option.

Passerelle : Non
Bossoirs : Oui
Guindeau élèctrique : Oui
Taud cockpit : Oui
Pont teck : Non
Spinnaker : Non
Mât : 1

équipements principaux

Propulseur Arrière : Non
Détails Groupe et propulseur :
Détails chargeur et clim : 2 x 16,000 BTU Webasto 220V c/w Blue Cool soft star
Eaux noires : Oui
Annexe : Non
Détails annexe :

Propulseur avant : Non
Groupe éléc. : Oui
Clim. : Oui
Eau chaude : Oui
Flaps : Non
Moteur annexe : Non

électroménager

Réfrigérateur : 2
Four : Oui
Réchaud gaz : Oui
Chauffage : Non
Lave-linge : Non
Antenne TV : Non
TV SAT : Non
Glaçons : Non
Congélateur : Oui
Micro-ondes : Oui
Réchaud élèctrique : Non
Détails chauffage :
Lave-vaisselle : Non
TV : Non

Commentaires du Propriétaire

Découvrez le Maverick 440 d'occasion à vendre

Montez à bord de mon **Maverick 440**, le summum du design de croiseur hauturier sud-africain, fabriqué par **Maverick Yachts** au Cap. Conçu spécifiquement pour les grandes traversées, ce navire de **2022**, lancé en **2023** et prêt à naviguer, allie des compétences océaniques robustes à un confort élégant.

Un Pedigree de Performance

Dérivé du célèbre **Maverick 400** et conçu par **Phil Southwell**, le Maverick 440 présente des jupes allongées pour une meilleure capacité de charge et une navigation fluide et efficace. Construit selon les normes **CE Catégorie A - Océan Ouvert**, c'est un véritable croiseur au long cours fait pour les horizons bleus du monde.

Histoire et Succès du Maverick 440

Le **Maverick 440** a été introduit en **2016** comme une évolution naturelle du Maverick 400, avec des transoms plus grands et des plates-formes de baignade intégrées qui augmentent la longueur de la ligne de flottaison, résultant en des vitesses plus rapides et une capacité de charge accrue. Ce modèle a été construit pour répondre aux besoins des propriétaires souhaitant un bateau à la fois performant et confortable pour des voyages au long cours. Le Maverick 440 est construit en utilisant des techniques de construction légères et des matériaux de haute qualité, ce qui en fait un choix populaire parmi les amateurs de voile du monde entier.

Confort Spacieux Allié à la Praticité

Les coques extra-larges permettent d'avoir des cabines arrière impressionnamment généreuses, chacune dotée de lits queen-size, extra-longs, de style îlot - idéaux pour des nuits reposantes au mouillage. La largeur accrue offre non seulement le luxe, mais aussi une capacité de charge exceptionnelle - essentielle pour un mode de vie autonome en mer.

- **Cabines spacieuses**
- **Lits queen-size**
- **Capacité de charge exceptionnelle**

Compartiments Moteurs Spacieux

Ses compartiments moteurs sont spacieux et accessibles, une caractéristique rare qui sera profondément appréciée par les propriétaires ou l'équipage qui mettent la main à la pâte. Une cabine avant tribord polyvalente peut fonctionner soit de manière traditionnelle, soit comme une cabine d'équipage avec ses propres toilettes compactes, lavabo et douchette - complète avec un accès direct au pont.

Caractéristiques Techniques

- **Longueur totale** : 13.3 m / 43.6 Ft
- **Longueur à la flottaison** : 12.3 m / 40.3 Ft
- **Largeur** : 7.45 m / 24.5 Ft
- **Tirant d'eau** : 1 m / 3.2 Ft
- **Hauteur du mât** : 18.3 m / 60 Ft
- **Hauteur du mât au-dessus de la ligne de flottaison** : 20.1 m / 65.9 Ft
- **Déplacement** : 9930 kg / 21'892 lb
- **Capacité de carburant** : 2 x 400 l / 2 x 106 US gal
- **Capacité d'eau douce** : 2 x 500 l / 2 x 132 US gal
- **Moteurs** : 2 x 40 Hp
- **Voile principale** : 68 m² / 731.9 sq ft
- **Genoa** : 43 m² / 462.8 sq ft
- **Certification CE** : Catégorie A

Pourquoi le Maverick 440 est intéressant à acheter ?

Le **Maverick 440** est intéressant à acheter pour plusieurs raisons. Il offre un espace intérieur spacieux et un confort exceptionnel, idéal pour les longs voyages en mer. Sa construction légère et robuste assure une navigation fluide et efficace, tandis que ses compartiments moteurs spacieux facilitent la maintenance. De plus, sa capacité de charge exceptionnelle et ses cabines généreuses en font un choix parfait pour les familles ou les couples souhaitant vivre à bord. Enfin, sa certification CE Catégorie A garantit sa sécurité et sa fiabilité pour les traversées océaniques.

Limite de responsabilités : XBOAT expose les détails concernant le bateau tels qu'ils nous ont été fournis par le propriétaire. Les propriétaires peuvent faire des erreurs ou apporter des changements sans nous prévenir.

Ces informations ne sont pas contractuelles et n'engagent XBOAT en aucun cas. Elles ne peuvent être opposées par un visiteur ou un acheteur.
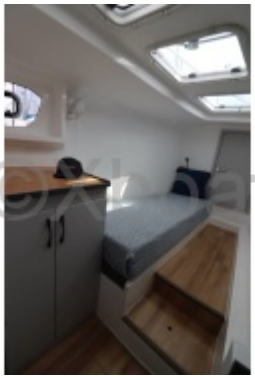
Médias