AZIMUT 52 FLY - 2000

https://www.xboat.fr/6234-AZIMUT_AZIMUT-52-FLY.html



Général

Constructeur : Azimut
Année : 2000
Longueur : 15,66
Tirant d'eau minimum : 1,10
Coque : Monocoque
Région : France Med Est
Détails place :
Pavillon : Monaco

Sous type :
Architecte :
Matériau : GRP Poly
Largeur : 4,40
Quille : Non defini
Radeau : Non
Place de port : Non
Leasing en cours : Non

Moteurs

Modèle :
Montage : In Board (IB)
Puiss. Unit. (CV) : 660
Heures : 1450
Réservoir carburant : 1800

Marque : CATERPILLAR
Carburant : Diesel
Nombre : 2
Commentaires du Propriétaire :
Transmission : Ligne d'arbre directe

Aménagements

Cabine Marin : 1
WC : Marin
Timonerie : Oui
Cabine Double : 3
Salle d'eau : 2
Couchettes : 6
Flybridge : Oui

électronique

Détails radar :
Détails pilote :
Détails sondeur :
Détails GPS :
Détails traceur :
Convertisseur 12/220 : Non
Détails déssalinisateur :
Radar : Non
Pilote auto : Oui
Sondeur : Oui
GPS : Oui
Traceur de carte : Oui
VHF : Oui
Déssalinisateur : Oui

équipement de pont

Hydraulique : Oui
Plateforme AR : Oui
Taud d'hivernage : Non
Capote de roof : Non
Cockpit en teck : Oui
Détails voiles :
Passerelle : Oui
Bossoirs : Non
Guindeau élèctrique : Oui
Taud cockpit : Non
Génois sur enrouleur : Non
Spinnaker : Non
Mât :

équipements principaux

Propulseur Arrière : Non
Détails Groupe et propulseur :
Détails chargeur et clim :
Eaux noires : Non
Annexe : Oui
Détails annexe :
Propulseur avant : Oui
Groupe éléc. : Oui
Clim. : Oui
Eau chaude : Oui
Flaps : Oui
Moteur annexe : Oui

électroménager

Réfrigérateur : 2
Four : Non
Réchaud gaz : Non
Chauffage : Non
Lave-linge : Oui
Antenne TV : Non
TV SAT : Oui
Glaçons : Non
Congélateur : Non
Micro-ondes : Non
Réchaud élèctrique : Non
Détails chauffage :
Lave-vaisselle : Oui
TV : Oui

Commentaires du Propriétaire

présentation du magnifique Azimut 52 Flybridge, un navire remarquable qui incarne le luxe et la performance. Ce yacht n'a eu qu'un seul propriétaire depuis sa livraison en 2000 et n'a été utilisé que de manière privée, jamais loué. Propulsé par deux puissants moteurs diesel Caterpillar, chacun délivrant 660 chevaux, ce yacht promet des aventures exaltantes avec seulement 1 450 heures moteurs. L'Azimut 52 dispose de trois cabines spacieuses et de deux salles de bains bien aménagées et d'une cabine marin, offrant un hébergement parfait pour la famille et les amis. OFFRES BIENVENUES, VENDEUR MOTIVÉ. Baisse de prix recente. Une très belle affaire.

Limite de responsabilités : XBOAT expose les détails concernant le bateau tels qu'ils nous ont été fournis par le propriétaire. Les propriétaires peuvent faire des erreurs ou apporter des changements sans nous prévenir.

Ces informations ne sont pas contractuelles et n'engagent XBOAT en aucun cas. Elles ne peuvent être opposées par un visiteur ou un acheteur.

Médias
























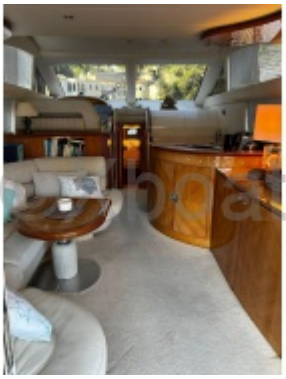

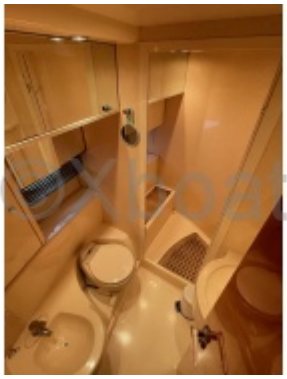










contact@xboat.fr