BAVARIA 50 - 2008

https://www.xboat.fr/6397-BAVARIA_BAVARIA-50.html



Général

Constructeur : Bavaria
Année : 2008
Longueur : 17,50
Tirant d'eau minimum : 1,85
Coque : Monocoque
Région : Italie Sicile
Détails place :
Pavillon : Italie

Sous type : Voyage
Architecte : Bruce Farr
Matériau : GRP Poly
Largeur : 4,55
Quille : Quillard
Radeau : Oui
Place de port : Non
Leasing en cours : Non

Moteurs

Modèle : 4JH4-HTE
Montage : In Board (IB)
Puiss. Unit. (CV) : 80
Heures : 0
Réservoir carburant : 280

Marque : YANMAR
Carburant : Diesel
Nombre : 1

Commentaires du Propriétaire : Moteur refait en 2024 ? factures des travaux disponibles

Transmission : Ligne d'arbre directe

Aménagements

Cabine Marin : 0
WC : Electrique
Timonerie : Non
Cabine Double : 5
Salle d'eau : 3
Couchettes : 0
Flybridge : Non

électronique

Détails radar :
Détails pilote : Raymarine
Détails sondeur : Raymarine
Détails GPS : Raymarine ELEMENT 7HV
Détails traceur : De 2025
Convertisseur 12/220 : Oui
Détails déssalinisateur :
Radar : Non
Pilote auto : Oui
Sondeur : Oui
GPS : Oui
Traceur de carte : Oui
VHF : Oui
Déssalinisateur : Non

équipement de pont

Hydraulique : Non
Plateforme AR : Oui
Taud d'hivernage : Non
Capote de roof : Non
Cockpit en teck : Non
Détails voiles :
Passerelle : Non
Bossoirs : Non
Guindeau élèctrique : Oui
Taud cockpit : Oui
Génois sur enrouleur : Non
Spinnaker : Non
Mât : 1

équipements principaux

Propulseur Arrière : Non
Détails Groupe et propulseur :
Détails chargeur et clim :
Eaux noires : Oui
Annexe : Oui
Détails annexe : Annexe avec plancher à lattes en aluminium, moteur Yamaha 4 ch 2 temps.
Propulseur avant : Non
Groupe éléc. : Non
Clim. : Non
Eau chaude : Oui
Flaps : Non
Moteur annexe : Oui

électroménager

Réfrigérateur : 1
Four : Oui
Réchaud gaz : Oui
Chauffage : Non
Lave-linge : Non
Antenne TV : Non
TV SAT : Non
Glaçons : Non
Congélateur : Non
Micro-ondes : Non
Réchaud élèctrique : Non
Détails chauffage :
Lave-vaisselle : Non
TV : Oui

Commentaires du Propriétaire

Bavaria 50 transformé en modèle unique de 53 pieds, avec une verticalisation de l'étrave et un allongement de la plateforme arrière. Remplacement des passes-coques et des vannes ; grand-voile lattée sur mousquetons avec palan de drisse. Génois de 2017. Quelques listons abîmés ainsi que les planchers de l'entrée et de la première marche. Plexiglas des hublots à remplacer.

Limite de responsabilités : XBOAT expose les détails concernant le bateau tels qu'ils nous ont été fournis par le propriétaire. Les propriétaires peuvent faire des erreurs ou apporter des changements sans nous prévenir.

Ces informations ne sont pas contractuelles et n'engagent XBOAT en aucun cas. Elles ne peuvent être opposées par un visiteur ou un acheteur.

Médias



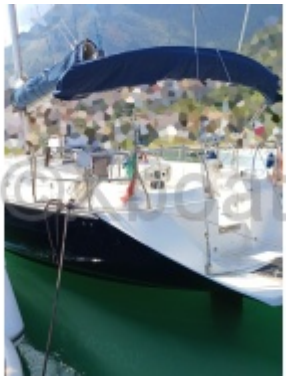







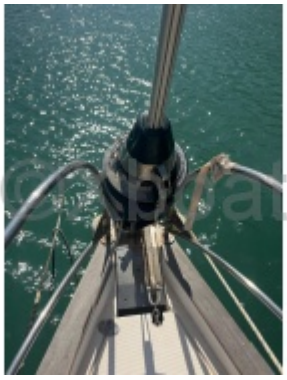





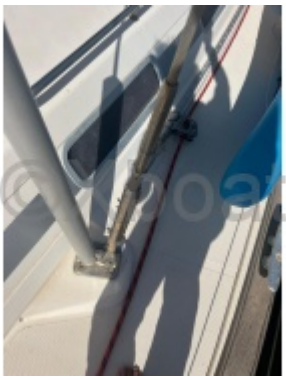



















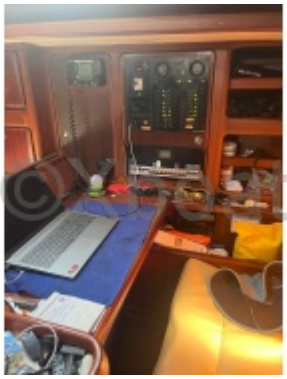
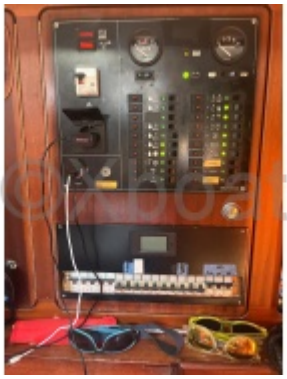

Raymarine








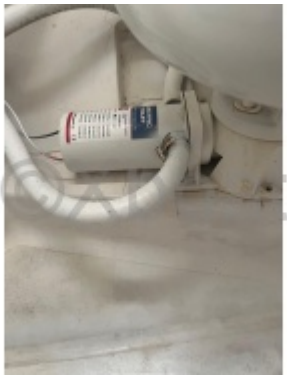








contact@xboat.fr